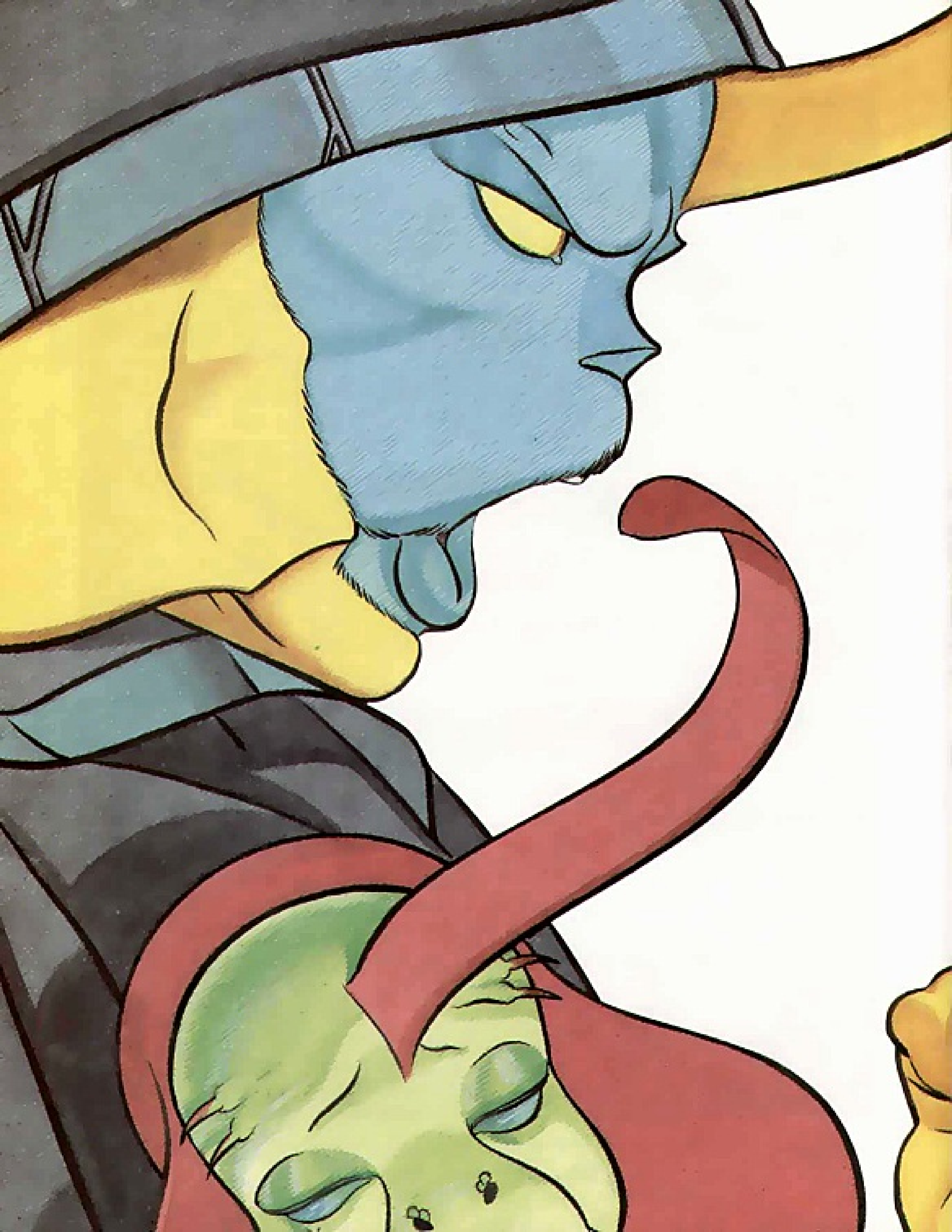

SEGUNDO LIBRO

EL ÁNGEL CARNÍVORO

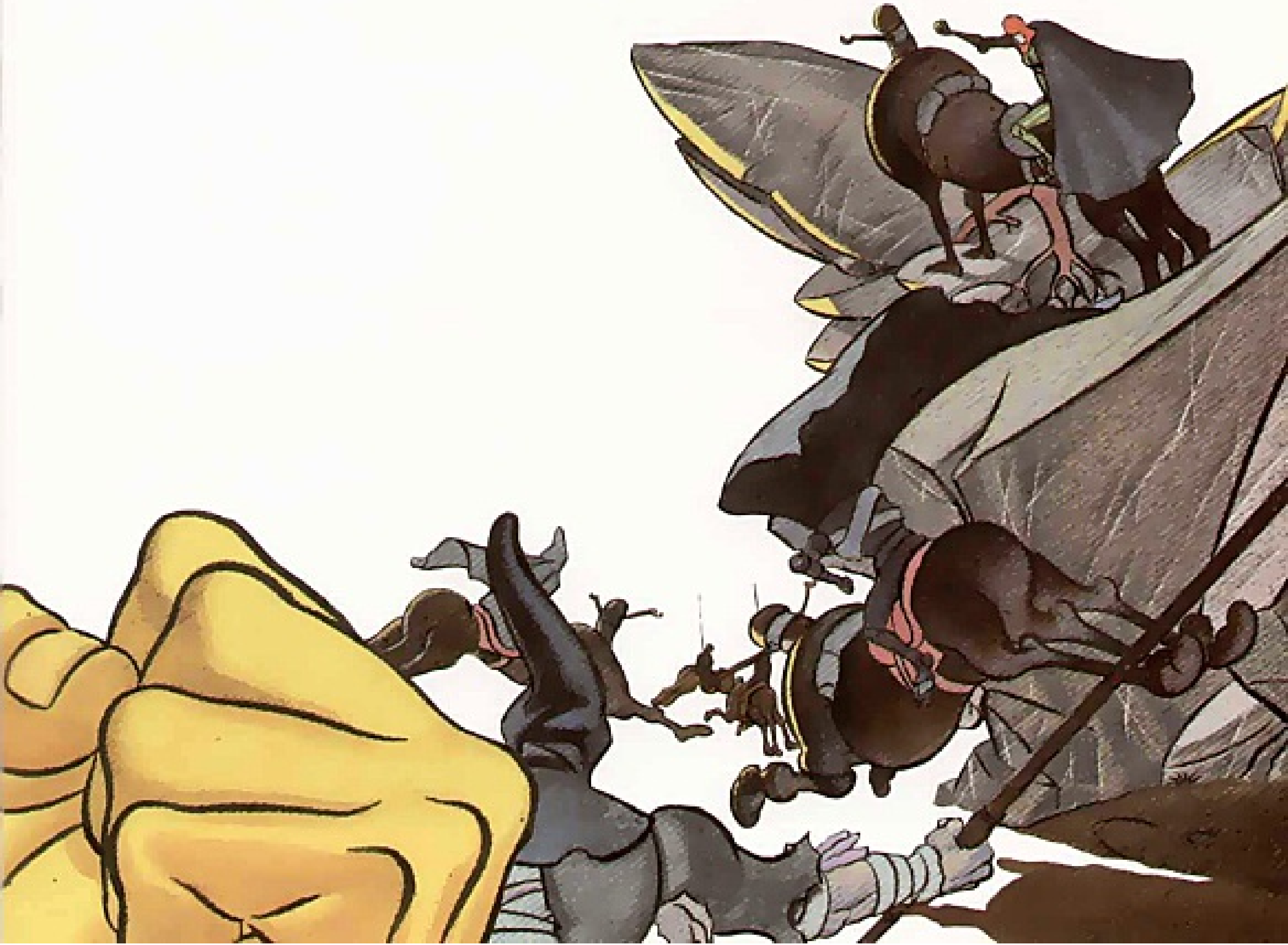

EPÍSTOLA 6

EL ALMA Y EL FUEGO

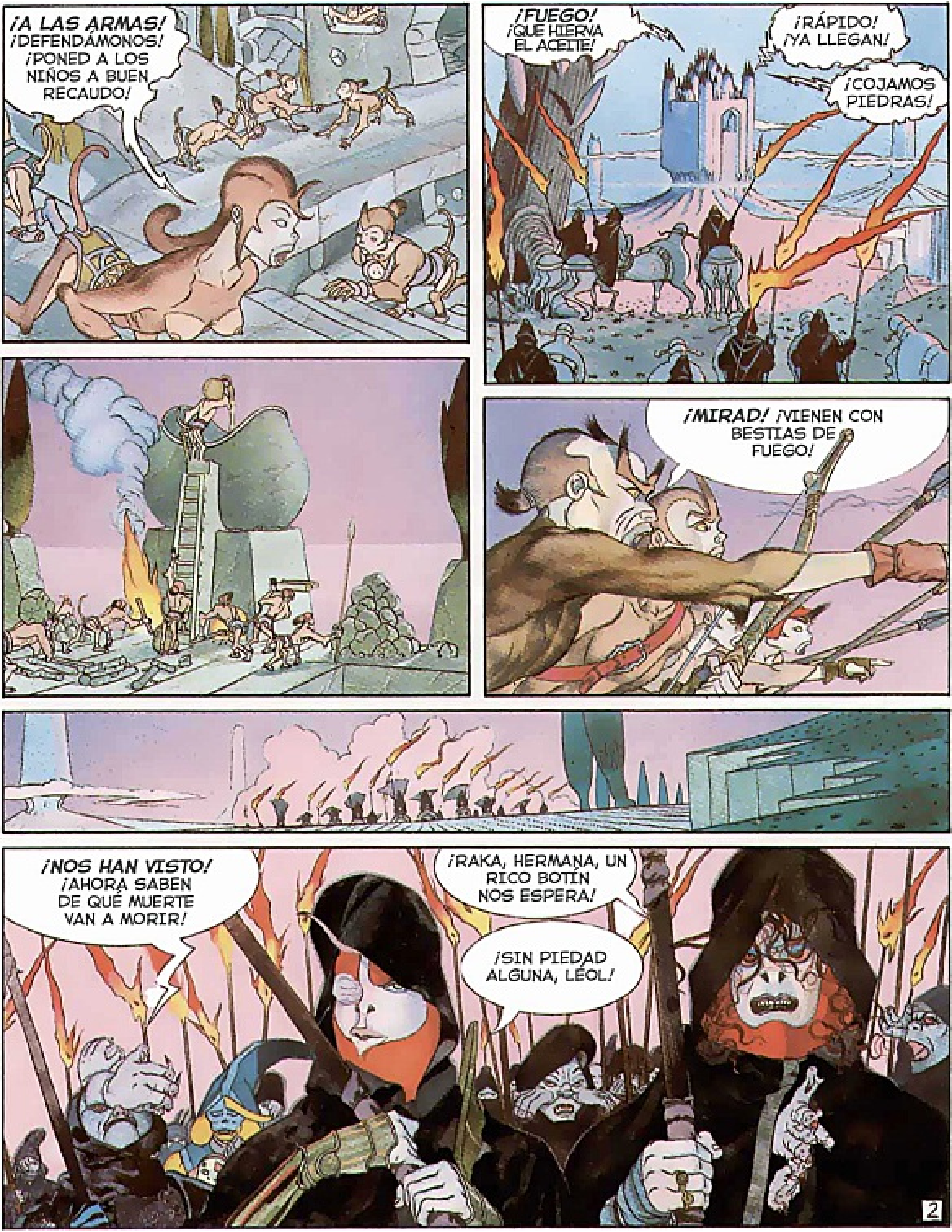
¡A LAS ARMAS! ¡DEFENDÁMONOS! ¡PONED A LOS NIÑOS A BUEN RECAUDO!
¡FUEGO! ¡QUE HIERVA EL ACEITE!
¡RÁPIDO! ¡YA LLEGAN!
¡COJAMOS PIEDRAS!
¡MIRAD! ¡VIENEN CON BESTIAS DE FUEGO!
¡NOS HAN VISTO! ¡AHORA SABEN DE QUÉ MUERTE VAN A MORIR!
¡RAKA, HERMANA, UN RICO BOTÍN NOS ESPERA!
¡SIN PIEDAD ALGUNA, LÉOL!
2

¡DIOS MÍO! DIOS MÍO!
¡QUE NO QUEDE NI UNO!

¡QUIERO A TODOS MUERTOS!
¡INFAMES ASESINOS! ¡QUE AUR OS CASTIGUE TODA LA ETERNIDAD!
¡QUÉ CRUELDAD! ¡HAN MATADO HASTA A LOS NIÑOS!
¡VEN RAKA! ¡VAMOS A CELEBRAR LA VICTORIA!
¡LÁRGATE, PIOJOSO! ¡HAY UNO QUE ME GUSTA MÁS QUE TÚ!
¡ALANDOR, PRÍNCIPE ENCADENADO, TÚ SERÁS MI MÁS HERMOSO BOTÍN!
¡NO ME TOQUES! ¡MISERABLE ASESINA!
¡TE ATREVES A RECHAZARME, ESCLAVO!
¡POBRE IDIOTA! ¡TODAVÍA NO HAS COMPRENDIDO NADA!
¡TODAVÍA NO TE HAS DADO CUENTA DE QUE NO ERES MÁS QUE UN ENFERMO DESTINADO A MORIR!
INTENTAS CONSERVAR TU RIDÍCULA GRANDEZA DE ALMA, MIENTRAS QUE NO ERES MÁS QUE UN PARIA RECHAZADO POR TODO EL MUNDO... ¡OBSERVA!

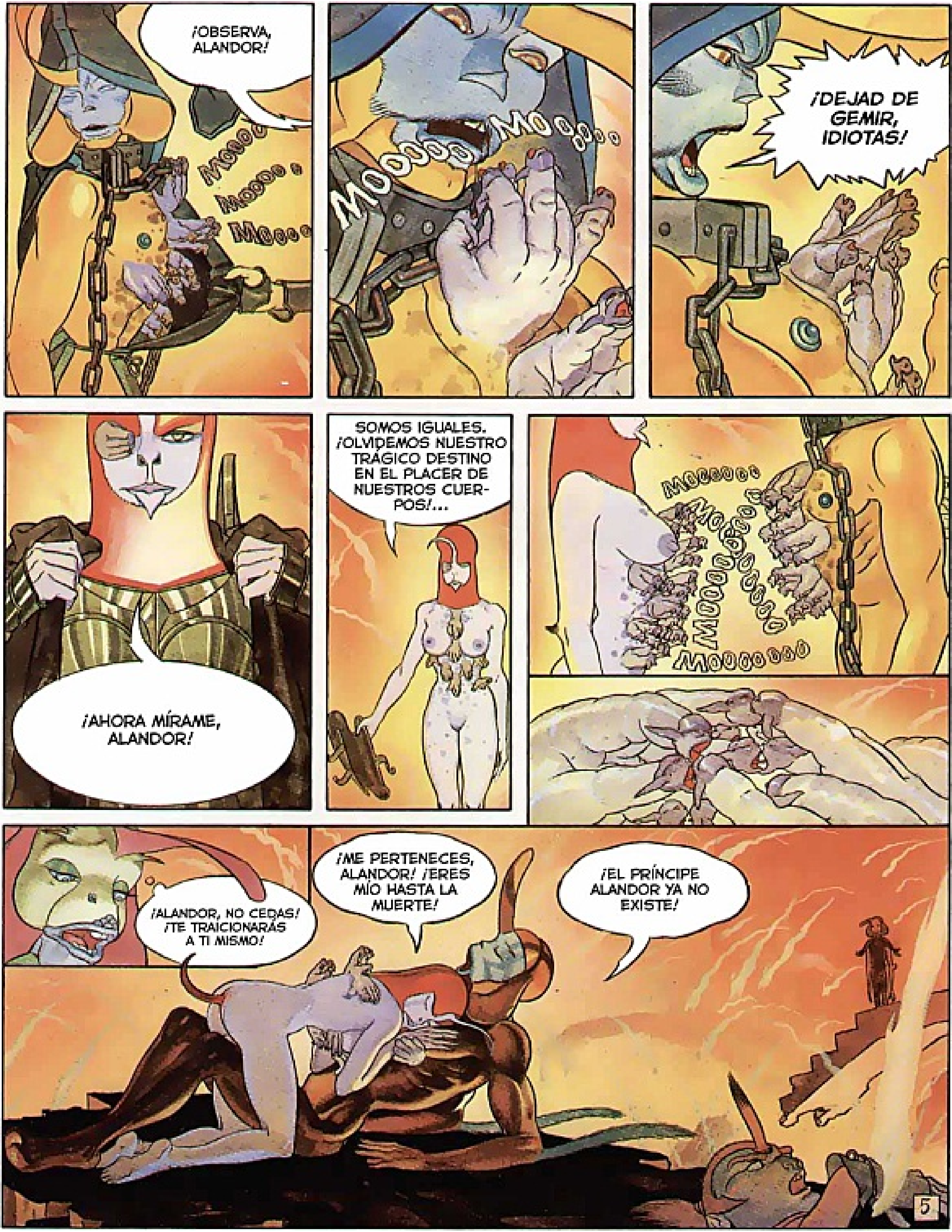
¡OBSERVA, ALANDOR!
¡DEJAD DE GEMIR, IDIOTAS!
¡AHORA MÍRAME, ALANDOR!
SOMOS IGUALES. ¡OLVIDEMOS NUESTRO TRÁGICO DESTINO EN EL PLACER DE NUESTROS CUER-POS!...
¡ALANDOR, NO CEDAS! ¡TE TRAICIONARÁS A TI MISMO!
¡ME PERTENECES, ALANDOR! ¡ERES MÍO HASTA LA MUERTE!
¡EL PRÍNCIPE ALANDOR YA NO EXISTE!

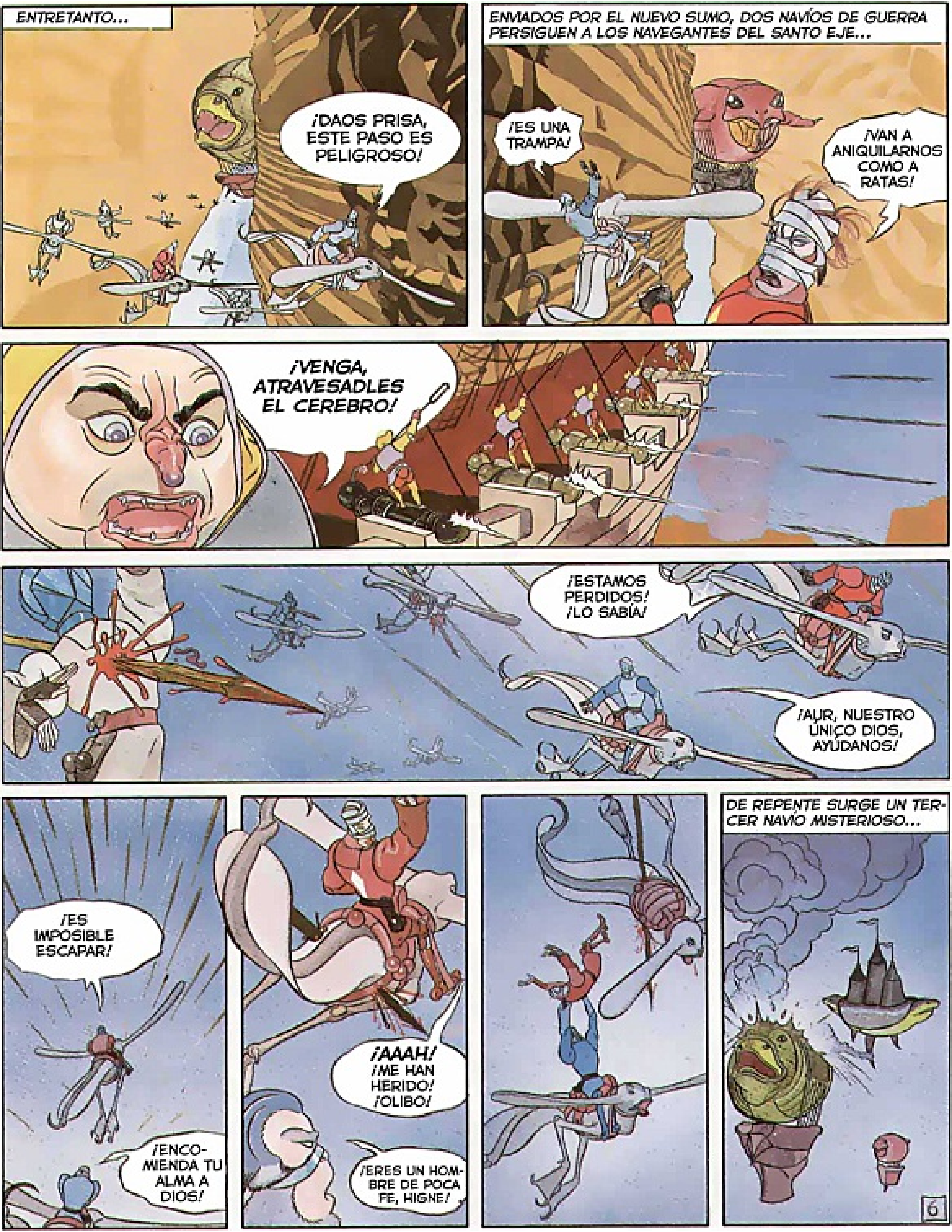
ENTRETANTO...
¡DAOS PRISA, ESTE PASO ES PELIGROSO!
ENVIADOS POR EL NUEVO SUMO, DOS NAVÍOS DE GUERRA PERSIGUEN A LOS NAVEGANTES DEL SANTO EJE...
¡ES UNA TRAMPA!
¡VAN A ANIQUILARNOS COMO A RATAS!
¡VENGA, ATRAVESADLES EL CEREBRO!
¡ESTAMOS PERDIDOS! ¡LO SABÍA!
¡AUR, NUESTRO ÚNIÇO DIOS, AYÚDANOS!
¡ES IMPOSIBLE ESCAPAR!
¡ENCOMIENDA TU ALMA A DIOS!
¡AAAH! ¡ME HAN HERIDO! ¡OLIBO!
¡ERES UN HOMBRE DE POCA FE, HIGNE!
DE REPENTE SURGE UN TERCER NAVÍO MISTERIOSO...

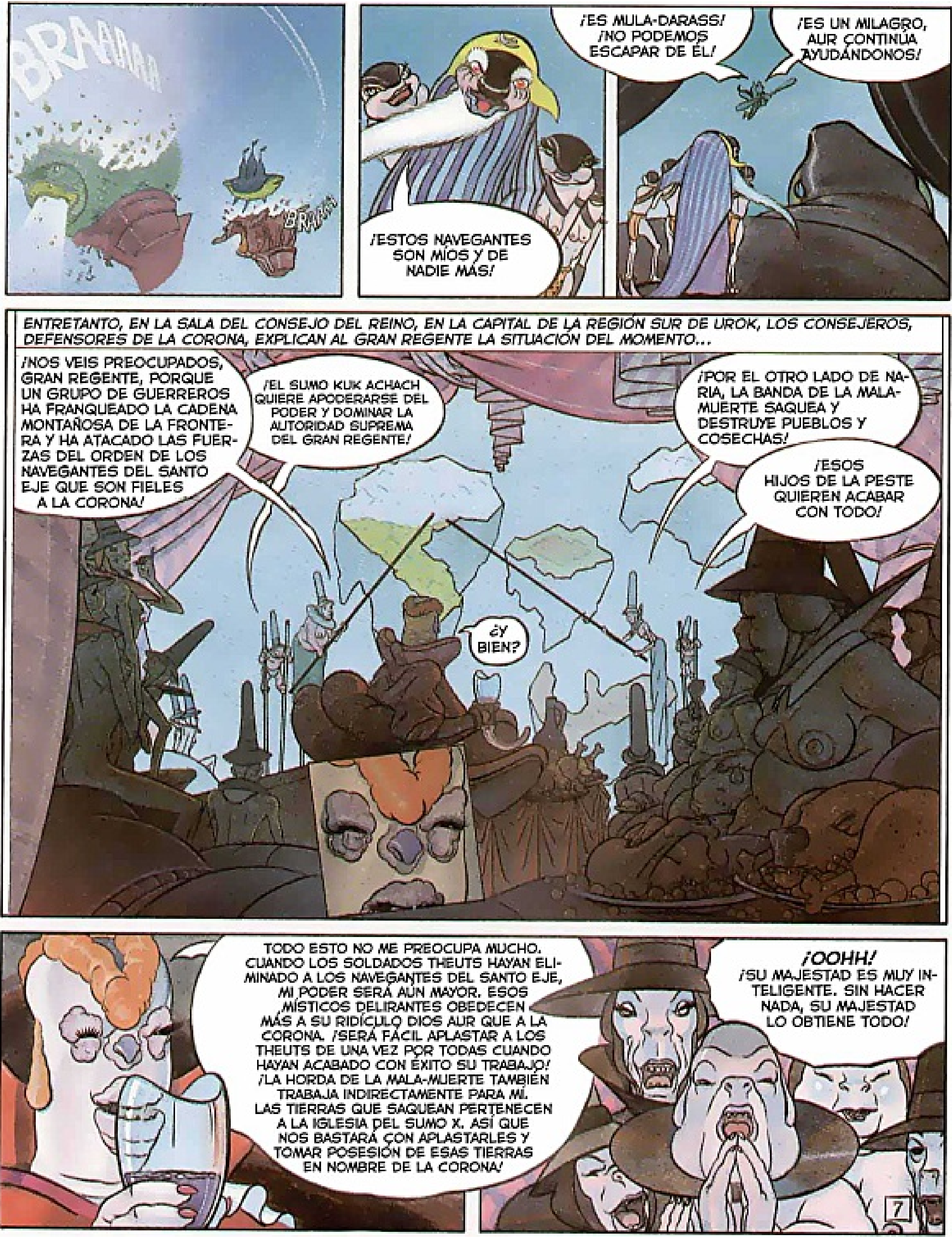
BRAAAAA
BRAAAM
¡ES MULA-DARASS! ¡NO PODEMOS ESCAPAR DE ÉL!
¡ESTOS NAVEGANTES SON MÍOS Y DE NADIE MÁS!
¡ES UN MILAGRO, AUR CONTINÚA AYUDÁNDONOS!
ENTRETANTO, EN LA SALA DEL CONSEJO DEL REINO, EN LA CAPITAL DE LA REGIÓN SUR DE UROK, LOS CONSEJEROS, DEFENSORES DE LA CORONA, EXPLICAN AL GRAN REGENTE LA SITUACIÓN DEL MOMENTO...
¡NOS VEIS PREOCUPADOS, GRAN REGENTE, PORQUE UN GRUPO DE GUERREROS HA FRANQUEADO LA CADENA MONTAÑOSA DE LA FRONTERA Y HA ATACADO LAS FUERZAS DEL ORDEN DE LOS NAVEGANTES DEL SANTO EJE QUE SON FIELES A LA CORONA!
¡EL SUMO KUK ACHACH QUIERE APODERARSE DEL PODER Y DOMINAR LA AUTORIDAD SUPREMA DEL GRAN REGENTE!
¡POR EL OTRO LADO DE NARIA, LA BANDA DE LA MALA-MUERTE SAQUEA Y DESTRUYE PUEBLOS Y COSECHAS!
¡ESOS HIJOS DE LA PESTE QUIEREN ACABAR CON TODO!
¿Y BIEN?
TODO ESTO NO ME PREOCUPA MUCHO. CUANDO LOS SOLDADOS THEUTS HAYAN ELIMINADO A LOS NAVEGANTES DEL SANTO EJE, MI PODER SERÁ AÚN MAYOR. ESOS MÍSTICOS DELIRANTES OBEDECEN MÁS A SU RIDÍCULO DIOS AUR QUE A LA CORONA. ¡SERÁ FÁCIL APLASTAR A LOS THEUTS DE UNA VEZ POR TODAS CUANDO HAYAN ACABADO CON ÉXITO SU TRABAJO! ¡LA HORDA DE LA MALA-MUERTE TAMBIÉN TRABAJA INDIRECTAMENTE PARA MÍ. LAS TIERRAS QUE SAQUEAN PERTENECEN A LA IGLESIA DEL SUMO X. ASÍ QUE NOS BASTARÁ CON APLASTARLES Y TOMAR POSESIÓN DE ESAS TIERRAS EN NOMBRE DE LA CORONA!
¡OOHH! ¡SU MAJESTAD ES MUY INTELIGENTE. SIN HACER NADA, SU MAJESTAD LO OBTIENE TODO!
7

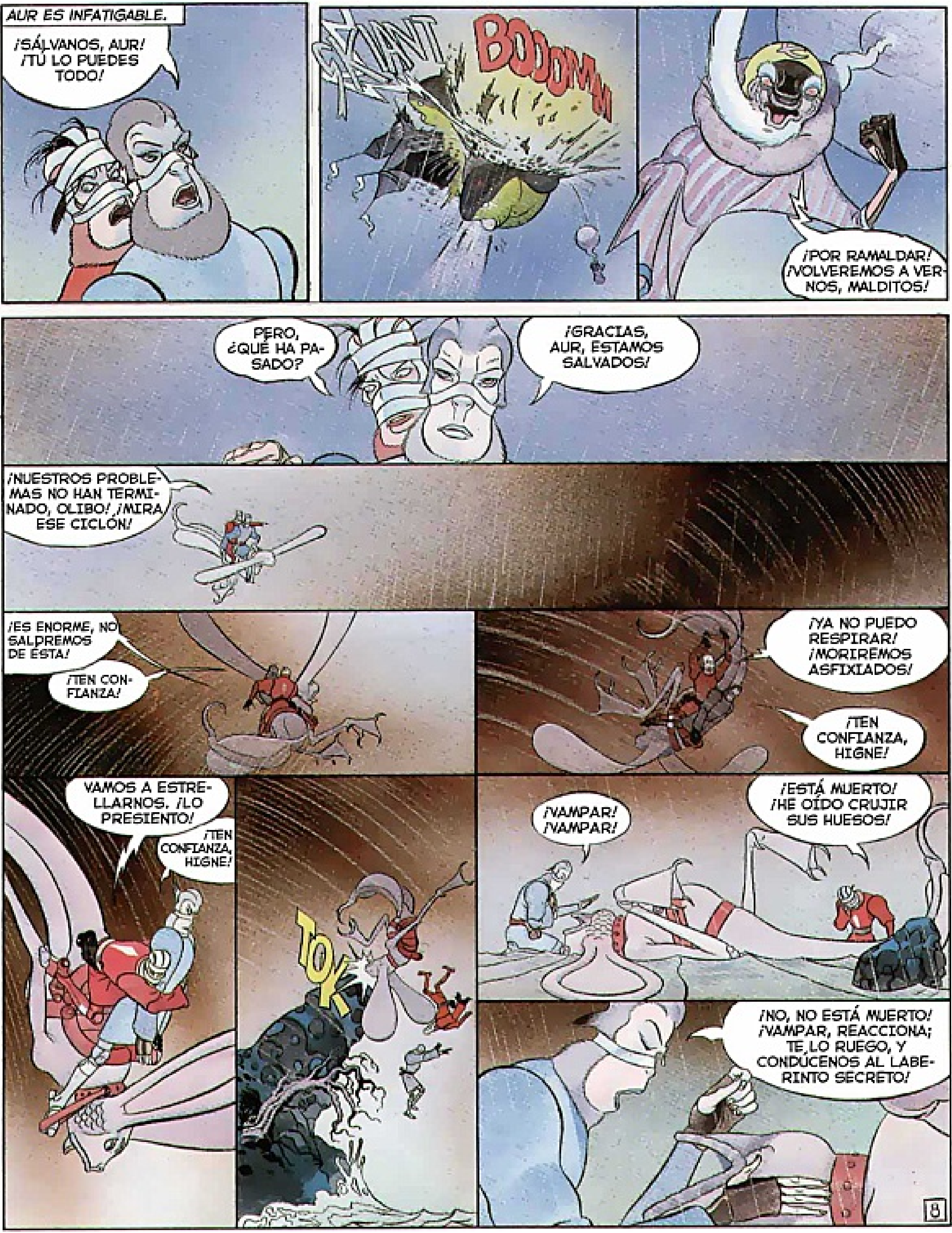
AUR ES INFATIGABLE.
¡SÁLVANOS, AUR! ¡TÚ LO PUEDES TODO!
BOOOMMM
¡POR RAMALDAR! ¡VOLVEREMOS A VERNOS, MALDITOS!
PERO, ¿QUÉ HA PASADO?
¡GRACIAS, AUR, ESTAMOS SALVADOS!
¡NUESTROS PROBLEMAS NO HAN TERMINADO, OLIBO! ¡MIRA ESE CICLÓN!
¡ES ENORME, NO SALDREMOS DE ÉSTA!
¡TEN CONFIANZA!
¡YA NO PUEDO RESPIRAR! ¡MORIREMOS ASFIXIADOS!
¡TEN CONFIANZA, HIGNE!
VAMOS A ESTRELLARNOS. ¡LO PRESIENTO!
¡TEN CONFIANZA, HIGNE!
TOK
¡VAMPAR! ¡VAMPAR!
¡ESTÁ MUERTO! ¡HE OÍDO CRUJIR SUS HUESOS!
¡NO, NO ESTÁ MUERTO! ¡VAMPAR, REACCIONA; TE LO RUEGO, Y CONDÚCENOS AL LABERINTO SECRETO!

¡SI MUERO, EL MUNDO MORIRÁ ANTES QUE YO!
¡PIEDAD COFF!
¡NOOOOOO! ¡LA MANO-PECADO NO TIENE PIEDAD DE NADIE!
¡PERDÓNALES, SE HAN VUELTO LOCOS!
¿DÓNDE ESTÁ MI HERMANA RAKA?
RAKAAAAA
RAKAAAAAAAA

¡QUÉ VERGÜENZA! ¡EL SEXO HA CEGADO TU RAZÓN, YA NO ERES UNA GUERRERA, NO ERES MÁS QUE UNA RIDÍCULA HEMBRA!
¡BASTA! ¡VOY A MATARTE!
¡DEFIÉNDETE, ALANDOR!
¡MUERE!
AAHARRG!
¡AHORA, YA NO SUFRES!
¡VIVA ALANDOR, NUESTRO NUEVO JEFE!
¡VIVA ALANDOR! ¡VIVA ALANDOR!

¡ALANDOR! ¡ALANDOR!
LÉOL ERA EL HERMANO DE RAKA... ¡ES HORRIBLE! ¿DÓNDE VAS?
¿DÓNDE VOY? TE LO VOY A DECIR, ¡SUBE!
DEBO CUMPLIR UNA VENGANZA, EN MI CASA, EN SANTAL...
¡SOB!
¿DÓNDE SE ESCONDE ESE TRAIDOR? ¡DEJADME PASAR!
¿DÓNDE ESTÁS, ORG.FER?, ¡ALFEÑIQUE!
¡AQUÍ ESTÁS, INSECTO!
¡PEOR PARA TI!
11

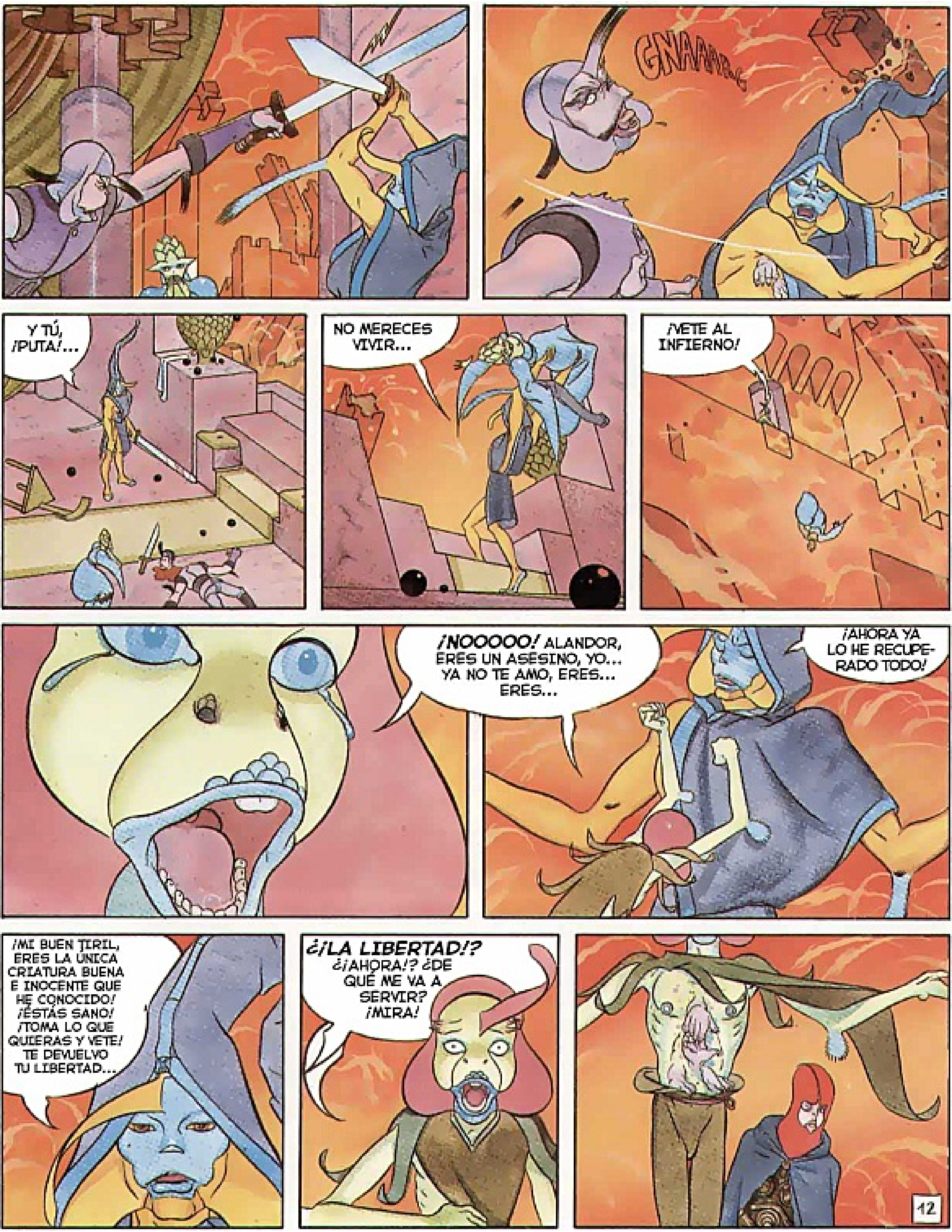
GNAAAARG
Y TÚ, ¡PUTA!...
NO MERECES VIVIR...
¡VETE AL INFIERNO!
¡NOOOOO! ALANDOR, ERES UN ASESINO, YO... YA NO TE AMO, ERES... ERES...
¡AHORA YA LO HE RECUPERADO TODO!
¡MI BUEN TIRIL, ERES LA ÚNICA CRIATURA BUENA E INOCENTE QUE HE CONOCIDO! ¡ESTÁS SANO! ¡TOMA LO QUE QUIERAS Y VETE! TE DEVUELVO TU LIBERTAD...
¿¡LA LIBERTAD!? ¿¡AHORA!? ¿DE QUÉ ME VA A SERVIR? ¡MIRA!

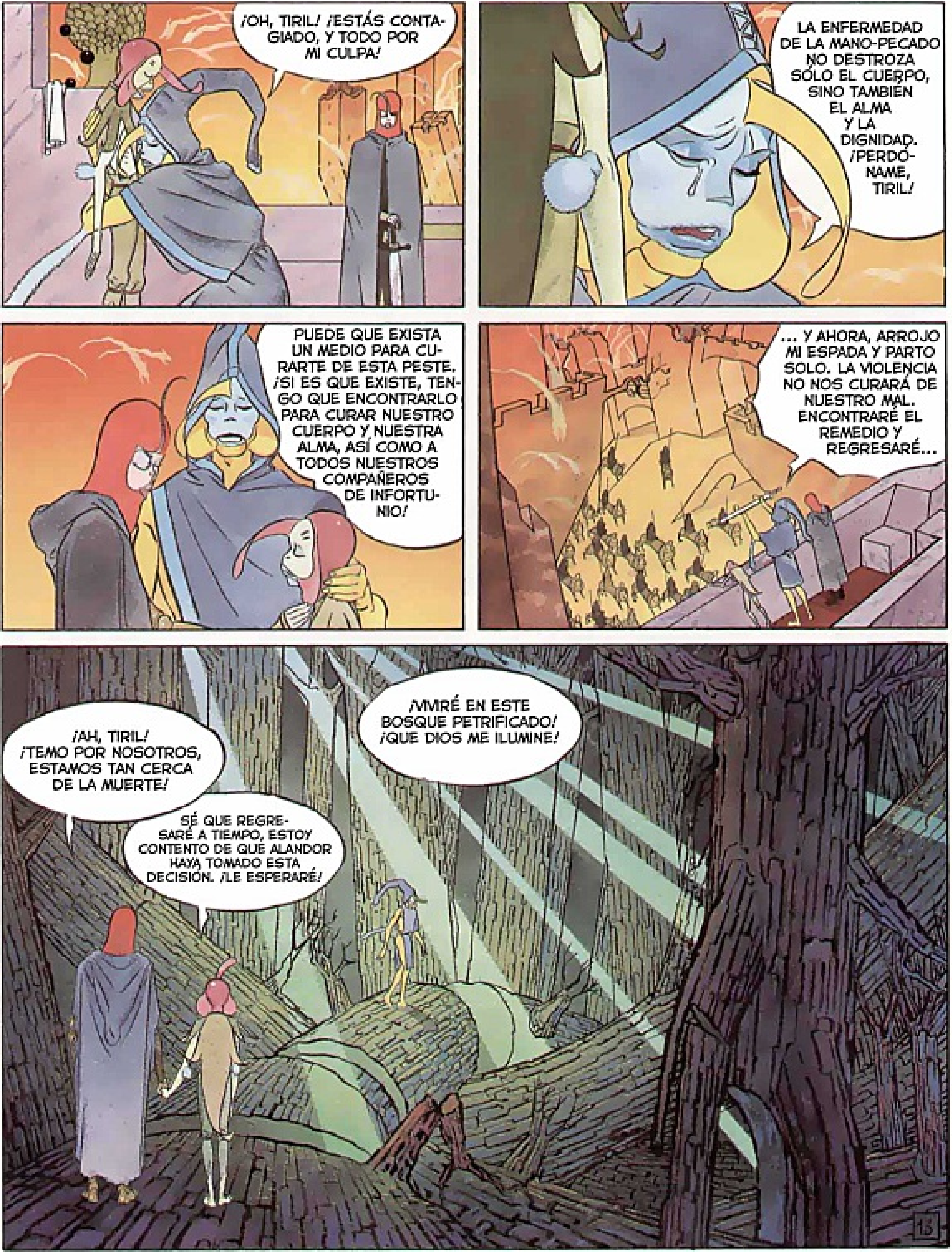
¡OH, TIRIL! ¡ESTÁS CONTAGIADO, Y TODO POR MI CULPA!
LA ENFERMEDAD DE LA MANO-PECADO NO DESTROZA SÓLO EL CUERPO, SINO TAMBIÉN EL ALMA Y LA DIGNIDAD. ¡PERDÓNAME, TIRIL!
PUEDE QUE EXISTA UN MEDIO PARA CURARTE DE ESTA PESTE. ¡SI ES QUE EXISTE, TENGO QUE ENCONTRARLO PARA CURAR NUESTRO CUERPO Y NUESTRA ALMA, ASÍ COMO A TODOS NUESTROS COMPAÑEROS DE INFORTUNIO!
... Y AHORA, ARROJO MI ESPADA Y PARTO SOLO. LA VIOLENCIA NO NOS CURARÁ DE NUESTRO MAL. ENCONTRARÉ EL REMEDIO Y REGRESARÉ...
¡VIVIRÉ EN ESTE BOSQUE PETRIFICADO! ¡QUE DIOS ME ILUMINE!
¡AH, TIRIL! ¡TEMO POR NOSOTROS, ESTAMOS TAN CERCA DE LA MUERTE!
SÉ QUE REGRESARÉ A TIEMPO, ESTOY CONTENTO DE QUE ALANDOR HAYA TOMADO ESTA DECISIÓN. ¡LE ESPERARÉ!
13

EL ERMITAÑO

ARIA-HIS, CON UNA ESCOLTA DE SOLDADOS VEGETALES Y UN EXTRAÑO PERSONAJE, REGRESA A SU CASTILLO...
¡SEÑOR, ESTOS VAPORES SON VENENOSOS!
¡APESTA!
¡AUR HA MALDECIDO ESTOS LUGARES!
¡PUES YO MALDIGO A AUR! ¡CAVAD! ¡CAVAD, COBARDES!
ALQUIMISTA, ¿ESTÁS SEGURO DE QUE DE ESTA MANERA EL ANDRAGORUS SERÁ PERFECTAMENTE DOMINADO?
¡COMPLETAMENTE! ¡ESTE MAGMA ES UNA ALEACIÓN DE SIETE METALES, Y MI CIENCIA ES INFALIBLE!

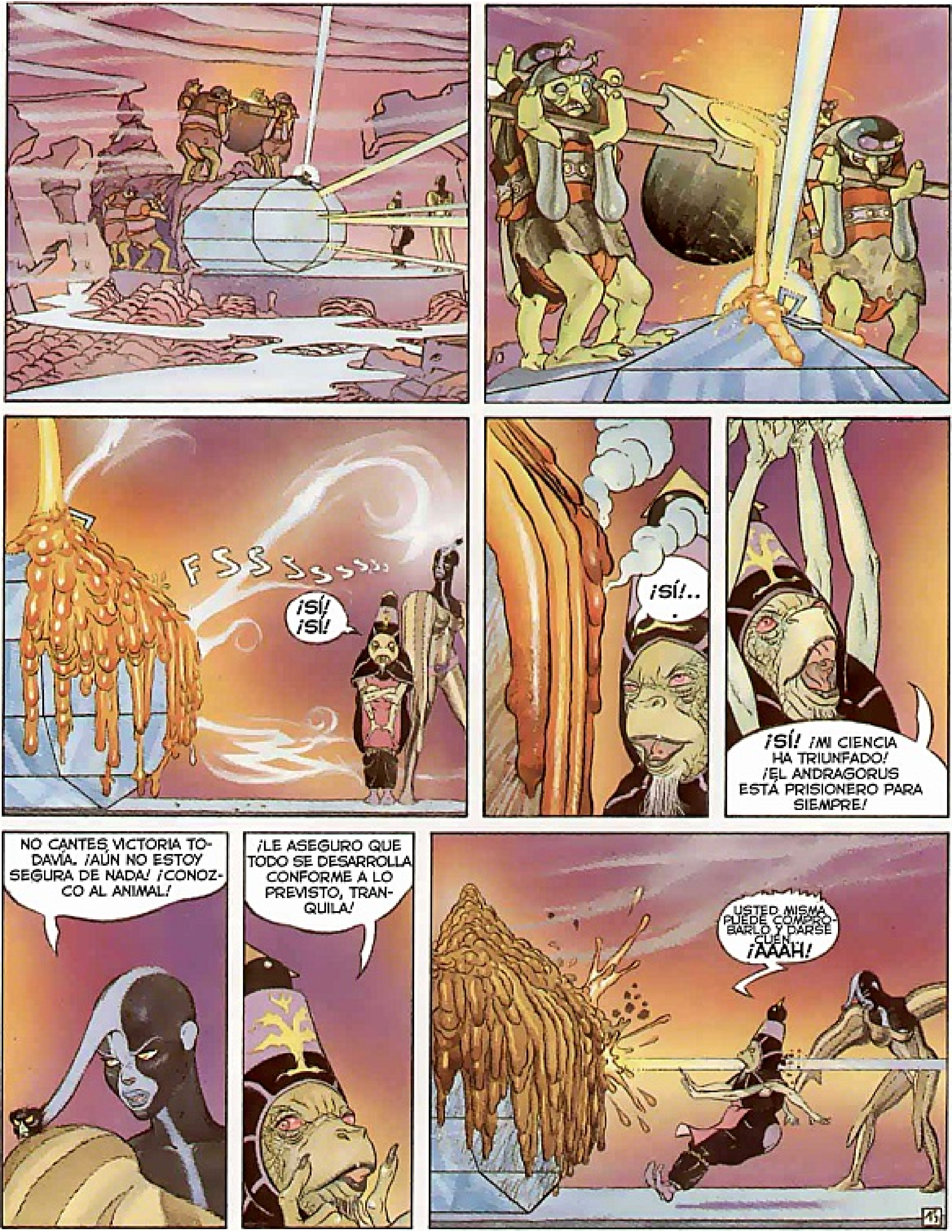
FSSSsssss...
¡SÍ! ¡SÍ!
¡SÍ!.. .
¡SÍ! ¡MI CIENCIA HA TRIUNFADO! ¡EL ANDRAGORUS ESTÁ PRISIONERO PARA SIEMPRE!
NO CANTES VICTORIA TODAVÍA. ¡AÚN NO ESTOY SEGURA DE NADA! ¡CONOZCO AL ANIMAL!
¡LE ASEGURO QUE TODO SE DESARROLLA CONFORME A LO PREVISTO, TRANQUILA!
USTED MISMA PUEDE COMPROBARLO Y DARSE CUEN... ¡AAAH!
15

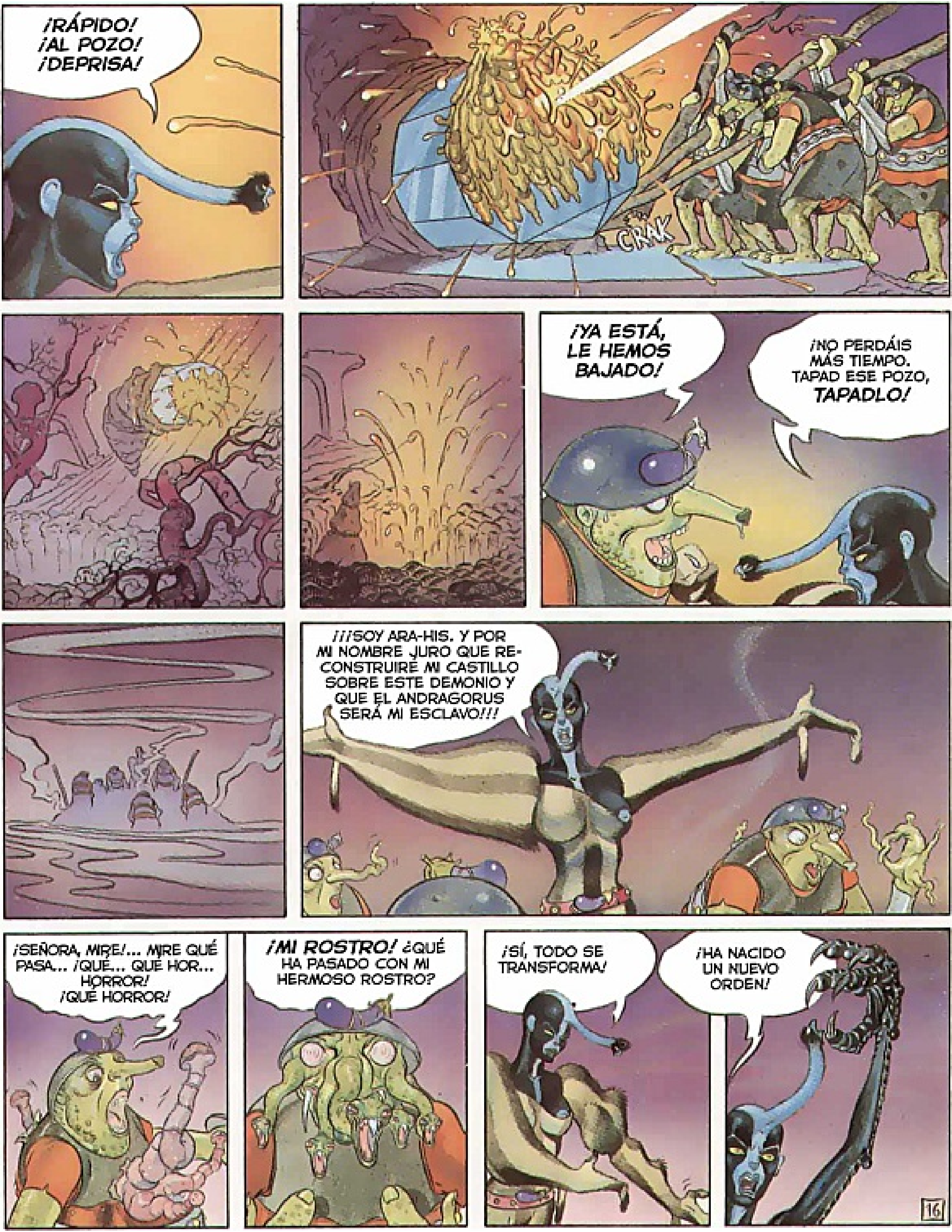
¡RÁPIDO! ¡AL POZO! ¡DEPRISA!
CRAK
¡YA ESTÁ, LE HEMOS BAJADO!
¡NO PERDÁIS MÁS TIEMPO. TAPAD ESE POZO, TAPADLO!
¡¡¡SOY ARA-HIS. Y POR MI NOMBRE JURO QUE RE-CONSTRUIRÉ MI CASTILLO SOBRE ESTE DEMONIO Y QUE EL ANDRAGORUS SERÁ MI ESCLAVO!!!
¡SEÑORA, MIRE!... MIRE QUÉ PASA... ¡QUÉ... QUE HOR... HORROR! ¡QUÉ HORROR!
¡MI ROSTRO! ¿QUÉ HA PASADO CON MI HERMOSO ROSTRO?
¡SÍ, TODO SE TRANSFORMA!
¡HA NACIDO UN NUEVO ORDEN!
16

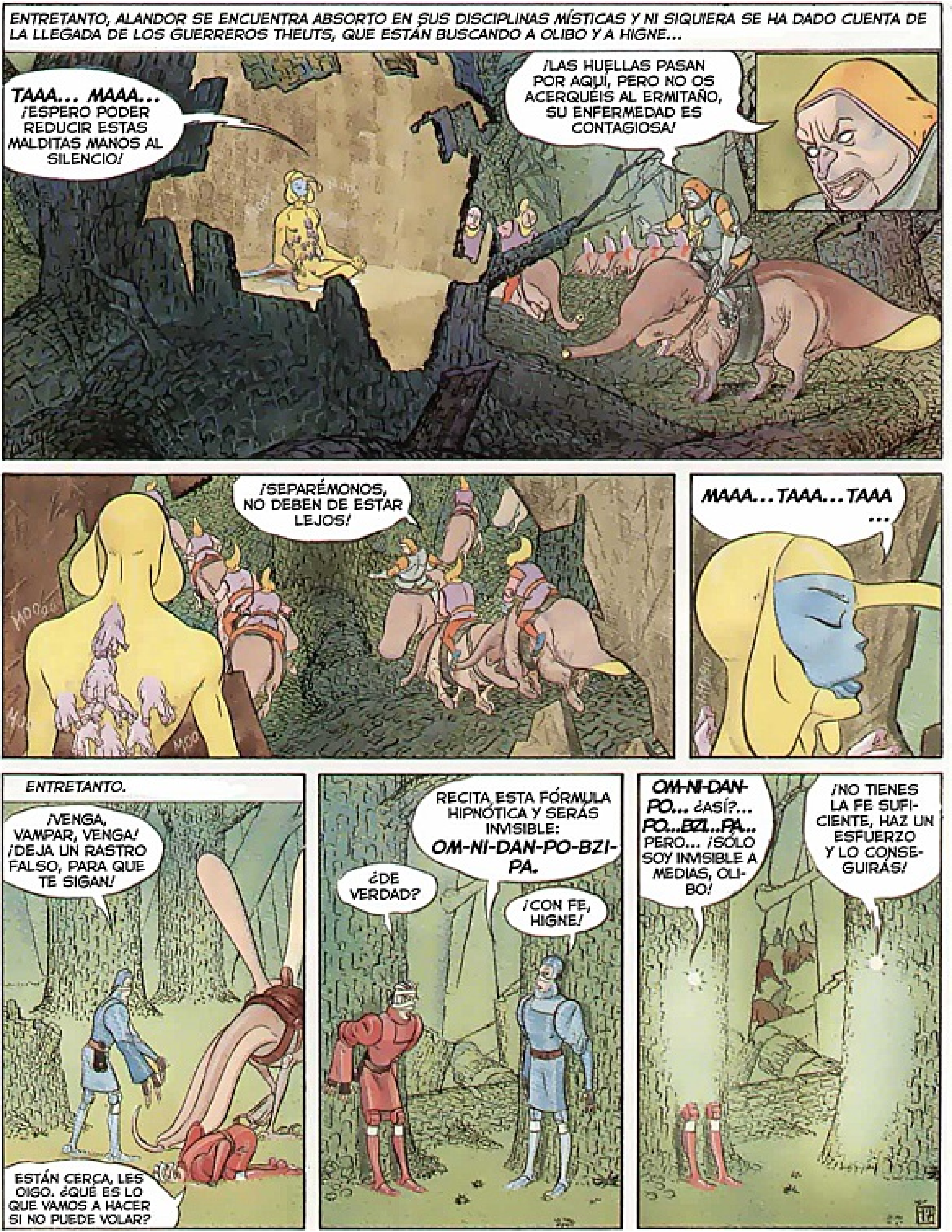

ENTRETANTO, ALANDOR SE ENCUENTRA ABSORTO EN SUS DISCIPLINAS MÍSTICAS Y NI SIQUIERA SE HA DADO CUENTA DE LA LLEGADA DE LOS GUERREROS THEUTS, QUE ESTÁN BUSCANDO A OLIBO Y A HIGNE...
TAAA... MAAA... ¡ESPERO PODER REDUCIR ESTAS MALDITAS MANOS AL SILENCIO!
¡LAS HUELLAS PASAN POR AQUÍ, PERO NO OS ACERQUÉIS AL ERMITAÑO, SU ENFERMEDAD ES CONTAGIOSA!
¡SEPARÉMONOS, NO DEBEN DE ESTAR LEJOS!
MAAA...TAAA...TAAA...
ENTRETANTO.
¡VENGA, VAMPAR, VENGA! ¡DEJA UN RASTRO FALSO, PARA QUE TE SIGAN!
ESTÁN CERCA, LES OIGO. ¿QUÉ ES LO QUE VAMOS A HACER SI NO PUEDE VOLAR?
RECITA ESTA FÓRMULA HIPNÓTICA Y SERÁS INVISIBLE: OM-NI-DAN-PO-BZI-PA.
¿DE VERDAD?
¡CON FE, HIGNE!
OM-NI-DAN-PO... ¿ASÍ?... PO...BZI...PA... PERO... ¡SÓLO SOY INVISIBLE A MEDIAS, OLIBO!
¡NO TIENES LA FE SUFICIENTE, HAZ UN ESFUERZO Y LO CONSEGUIRÁS!

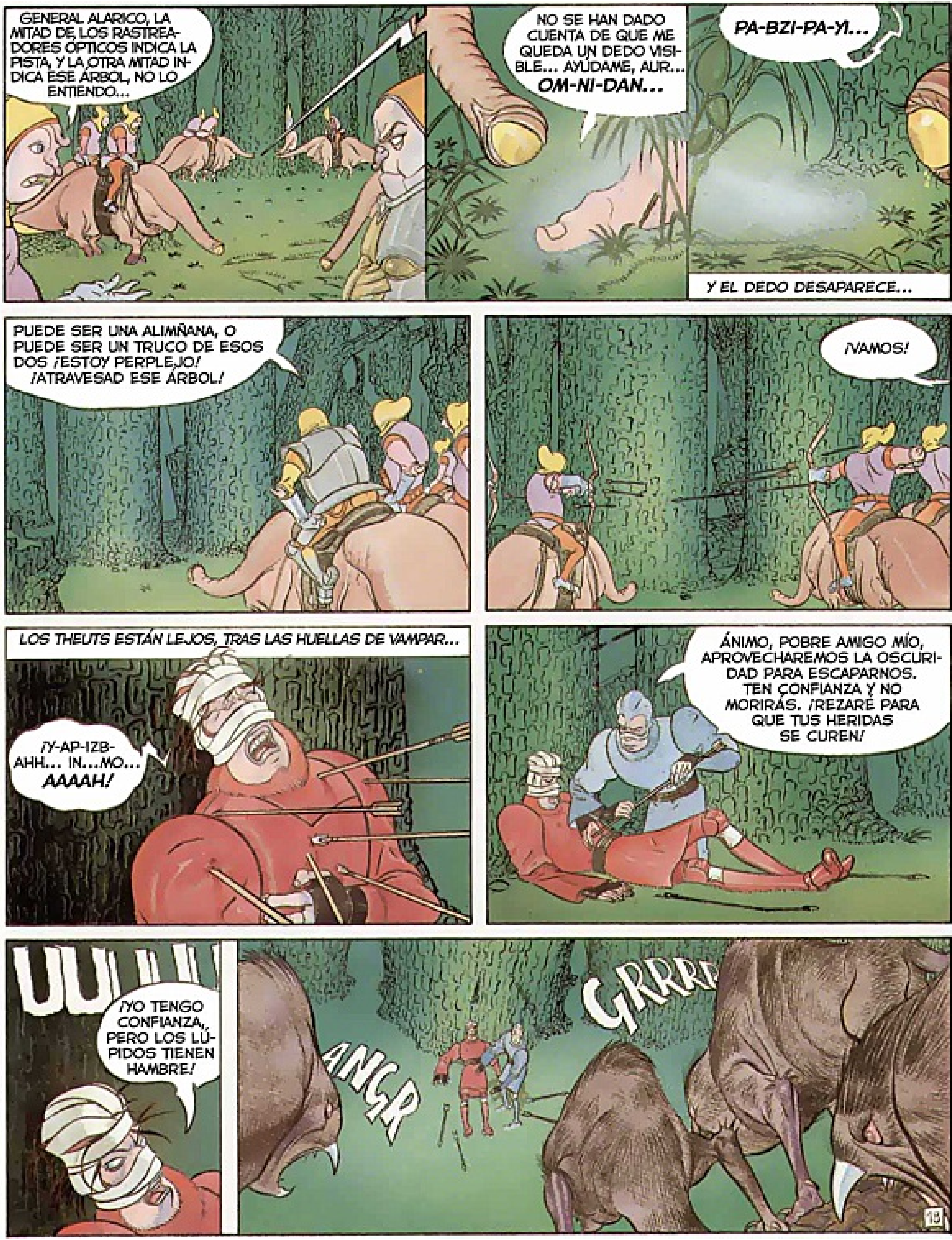
GENERAL ALARICO, LA MITAD DE LOS RASTREADORES ÓPTICOS INDICA LA PISTA, Y LA OTRA MITAD INDICA ESE ÁRBOL, NO LO ENTIENDO...
NO SE HAN DADO CUENTA DE QUE ME QUEDA UN DEDO VISIBLE... AYÚDAME, AUR... OM-NI-DAN...
PA-BZI-PA-YI...
Y EL DEDO DESAPARECE...
PUEDE SER UNA ALIMÑANA, O PUEDE SER UN TRUCO DE ESOS DOS ¡ESTOY PERPLEJO! ¡ATRAVESAD ESE ÁRBOL!
¡VAMOS!
LOS THEUTS ESTÁN LEJOS, TRAS LAS HUELLAS DE VAMPAR...
¡Y-AP-IZB-AHH... IN...MO... AAAAH!
ÁNIMO, POBRE AMIGO MÍO, APROVECHAREMOS LA OSCURIDAD PARA ESCAPARNOS. TEN CONFIANZA Y NO MORIRÁS. ¡REZARÉ PARA QUE TUS HERIDAS SE CUREN!
UUUU
¡YO TENGO CONFIANZA, PERO LOS LÚPIDOS TIENEN HAMBRE!
GRRR
ANGR
18

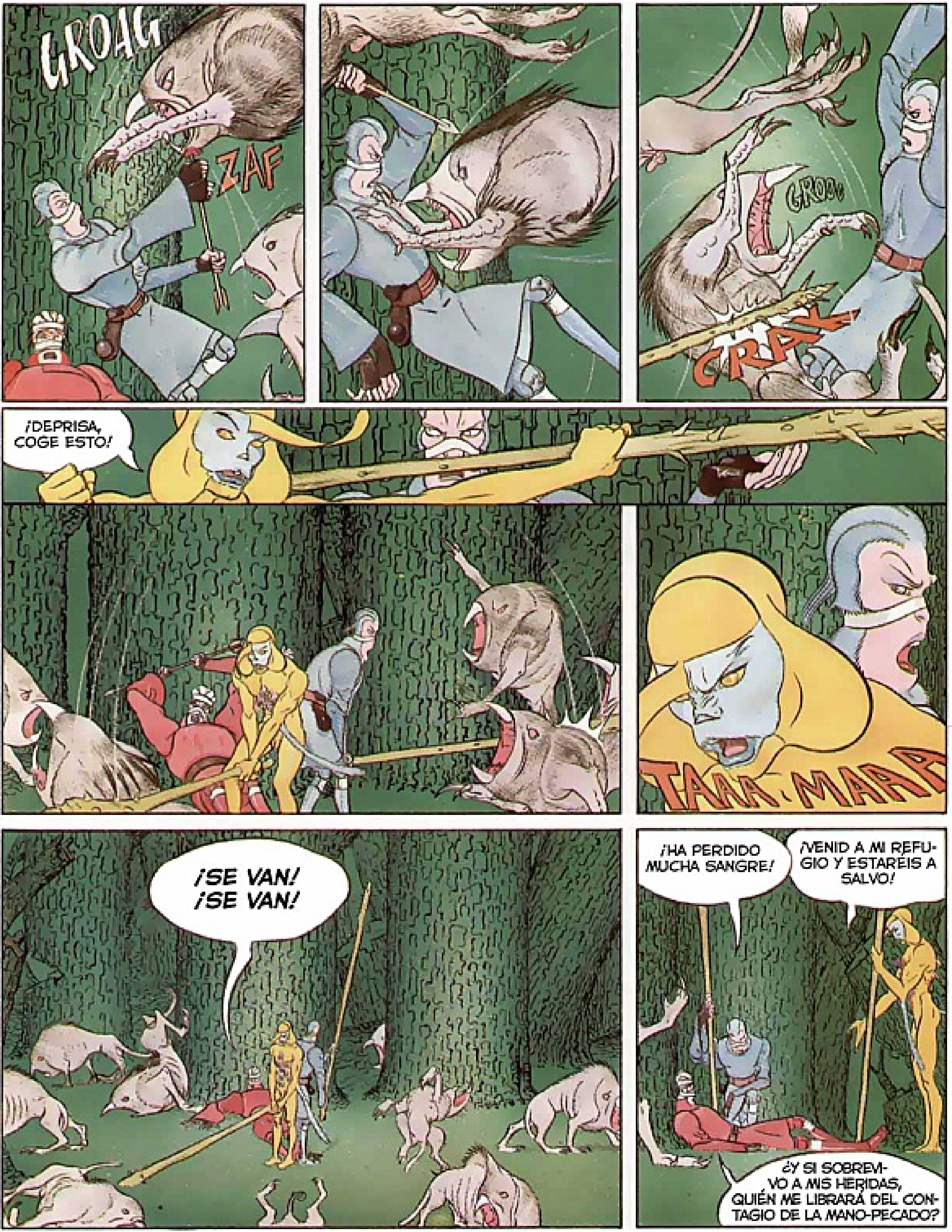
GROAG
ZAF
GROB
CRAK
¡DEPRISA, COGE ESTO!
TAAA-MARA
¡SE VAN! ¡SE VAN!
¡HA PERDIDO MUCHA SANGRE!
¡VENID A MI REFUGIO Y ESTARÉIS A SALVO!
¿Y SI SOBREVIVO A MIS HERIDAS, QUIÉN ME LIBRARÁ DEL CONTAGIO DE LA MANO-PECADO?

ENTRETANTO....
¡MALDICIÓN! ¡QUÉ IDIOTAS SOMOS! ¡HEMOS SEGUIDO UN RASTRO FALSO! ¡VAN A PAGARLO MUY CARO!
VEO MONSTRUOS EN EL CIELO. ¿SERÁ LA FIEBRE!
ES VAMPAR... ¡SE HA CURADO Y NOS HA ENCONTRADO!
¡ESTAMOS MUY DÉBILES PARA SEGUIR!
AMIGO ALANDOR, DANOS UN POCO DE TU SANGRE ...
TE LA DARÍA CON GUSTO SI NO ESTUVIESE INFECTADA...
HAY UN REMEDIO PARA ESO. ¡A FE MÍA, QUE CURARÁS!
BUD-MED-DAM-NI...
SKYES-PA-YIS...
20

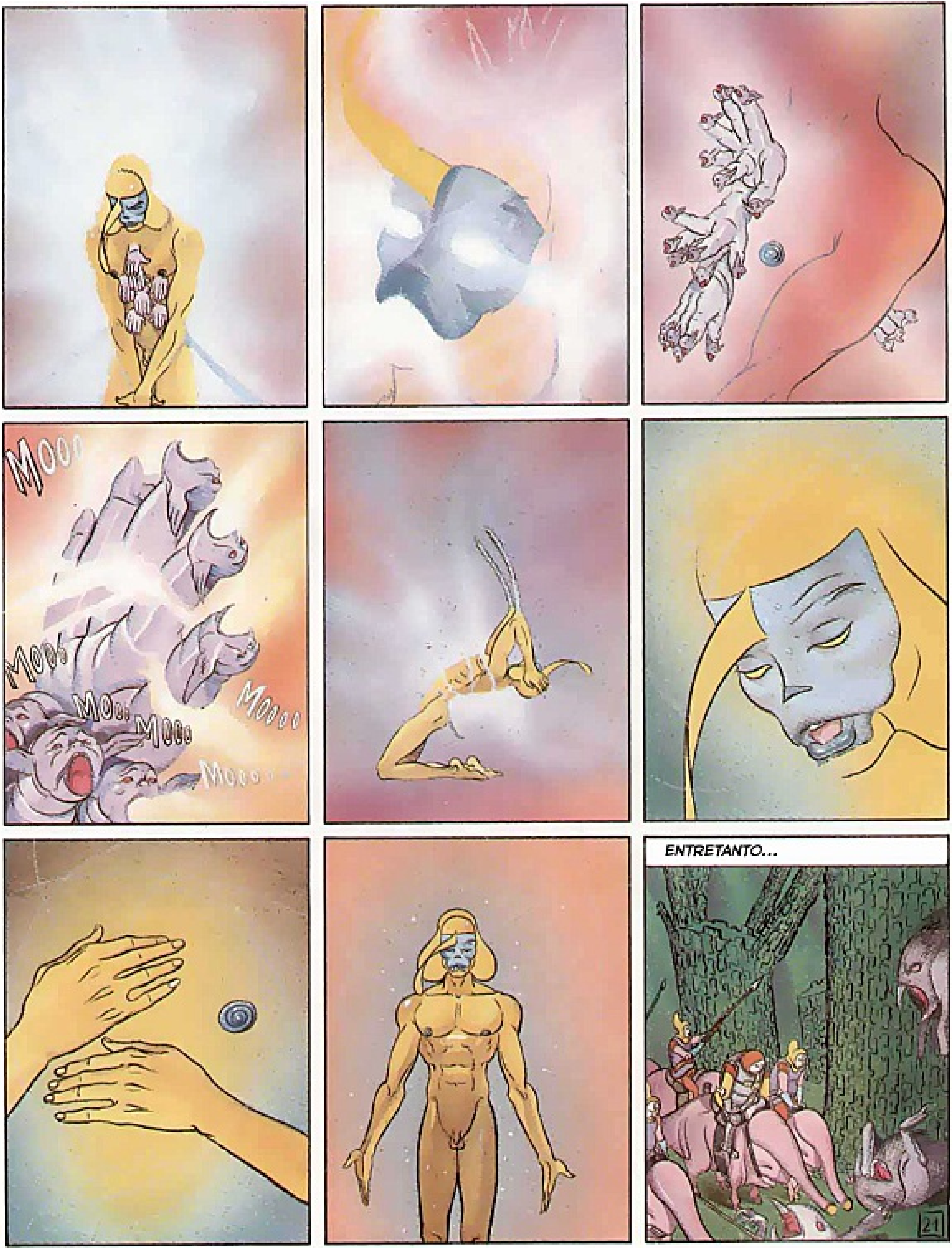
MOOO
MOOO
MOOO
MOOOO
MOOO
MOOO...
ENTRETANTO...

RIHIHIHIHII
¡LAS FUERZAS ME VUELVEN! ¡LA TRANSFUSIÓN HE HECHO EFECTO!
¡DEMASIADO TARDE, YA LLEGAN LOS THEUTS!
¡NOS BUSCAN A NOSOTROS! ¡NOS IREMOS PARA QUE NO TE MATEN!
SI AL MENOS TUVIESE MI ESPADA...
¿SERÁ ESTO OTRO MILAGRO DE AUR?
STACH
¡RAKA, TIRIL!
¡SÍ, SOMOS NOSOTROS, ALANDOR! ¡DEPRISA, LOS THEUTS ESTÁN MUY CERCA!
¡LOS QUIERO A TODOS MUERTOS!
22

¡QUEDAOS AHÍ, AHORA VOY YO!
HACED COMO SI ESTUVIÉRAMOS SOLOS. NADA MÁS OS BUSCAN A VOSOTROS. ¡LES DAREMOS UNA SORPRESA!
¿QUÉ PASA? ¿YA NO FUNCIONAN VUESTRAS FORMULITAS MÁGICAS?
¡MATADLOS!
¡AHORA!
ZAC
ZAC
?
¡ACÉRCATE, CERDO ASQUEROSO!
¡MEJOR SERÁ LARGARSE!
13

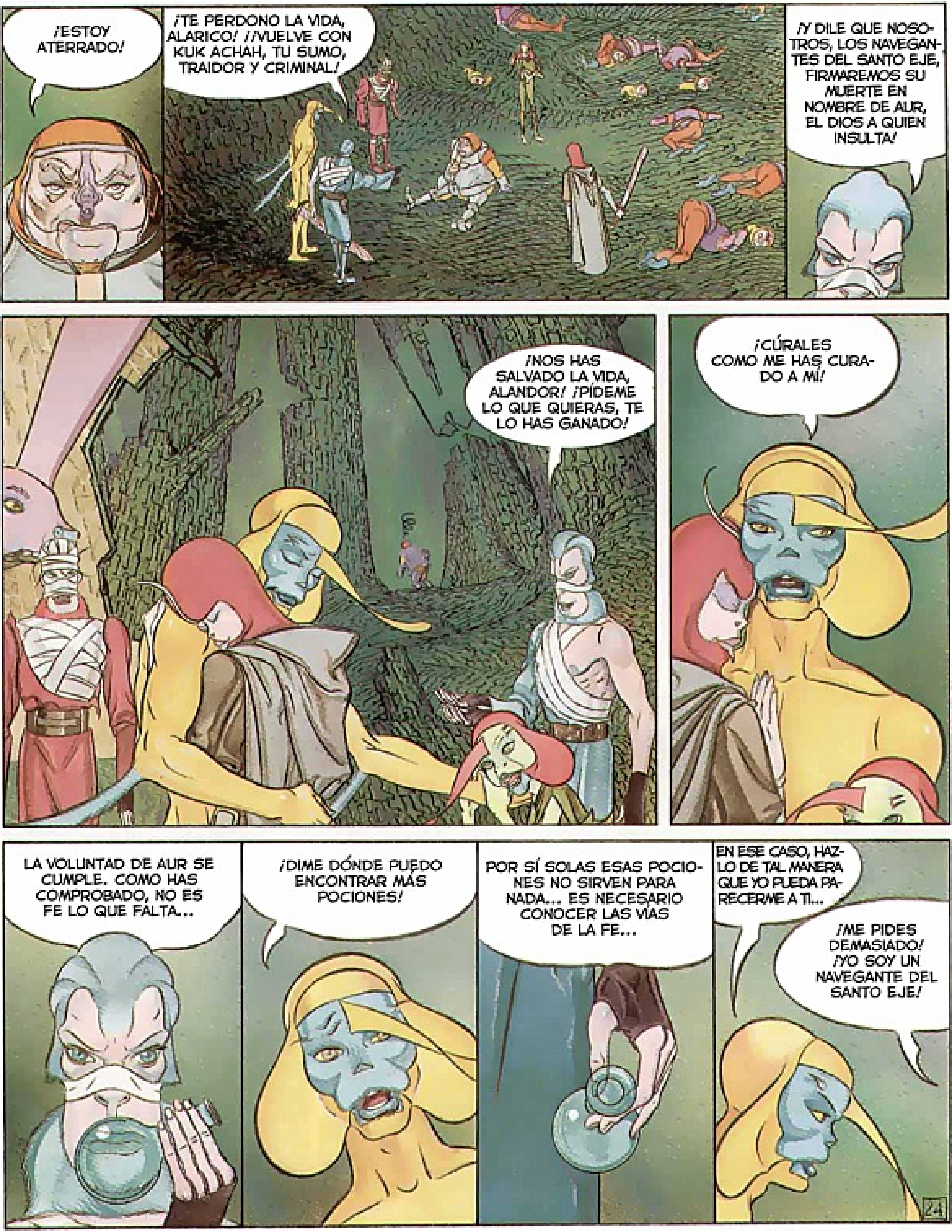
¡ESTOY ATERRADO!
¡TE PERDONO LA VIDA, ALARICO! ¡¡VUELVE CON KUK ACHAH, TU SUMO, TRAIDOR Y CRIMINAL!
¡Y DILE QUE NOSOTROS, LOS NAVEGANTES DEL SANTO EJE, FIRMAREMOS SU MUERTE EN NOMBRE DE AUR, EL DIOS A QUIEN INSULTA!
¡NOS HAS SALVADO LA VIDA, ALANDOR! ¡PÍDEME LO QUE QUIERAS, TE LO HAS GANADO!
¡CÚRALES COMO ME HAS CURADO A MÍ!
LA VOLUNTAD DE AUR SE CUMPLE. COMO HAS COMPROBADO, NO ES FE LO QUE FALTA...
¡DIME DÓNDE PUEDO ENCONTRAR MÁS POCIONES!
POR SÍ SOLAS ESAS POCIONES NO SIRVEN PARA NADA... ES NECESARIO CONOCER LAS VÍAS DE LA FE...
EN ESE CASO, HAZLO DE TAL MANERA QUE YO PUEDA PARECERME A TI...
¡ME PIDES DEMASIADO! ¡YO SOY UN NAVEGANTE DEL SANTO EJE!
24

LO COMPRENDO Y ME INCLINO ANTE TU AUTORIDAD, PERO RECUERDA EL COMPROMISO QUE HAS ADQUIRIDO PARA CONMIGO. QUIERO SER COMO VOSOTROS. LO NECESITO PARA SALVAR A MIS AMIGOS.
¡PARA ESO TIENES QUE VENIR CON NOSOTROS!
¡RAKA, TIRIL, DE NUEVO DEBO ABANDONAROS!
NO NOS UNIREMOS A LOS COMPAÑEROS DE LA MALA-MUERTE, MI PEQUEÑO TIRIL. ESPERAREMOS EL REGRESO DE ALANDOR...
¿VOLVERÁ PARA IRSE DE NUEVO?
25

EPÍSTOLA 8

LA INICIACIÓN

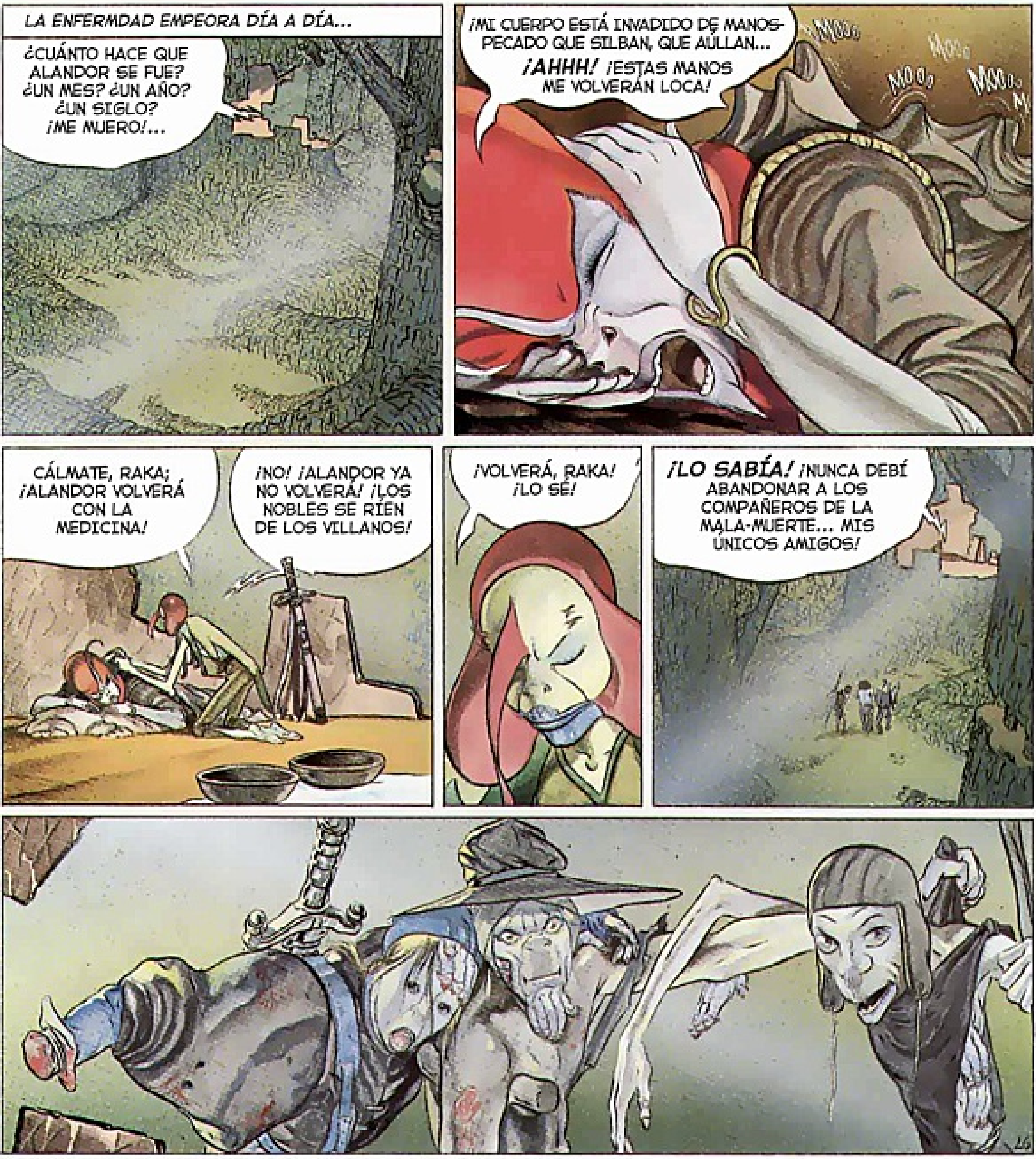

¡RAKAA! ¡AL FIN! TE HEMOS BUSCADO POR TODO EL BOSQUE.
COMPAÑEROS, ¿VOSOTROS AQUÍ? ¿POR QUÉ?, ¿QUÉ HA PASADO? ¿ESTÁIS HERIDOS?
¡SÍ! ¡Y TODOS LOS DEMÁS ESTÁN MUERTOS!
DESDE TU PARTIDA, LA DISCLIPLINA Y LA ORGANIZACIÓN SE DEGRADARON... LA VIOLENCIA TOMÓ SU LUGAR...
DURANTE UNO DE LOS NUMEROSOS SAQUEOS...
EBRIOS Y ATURDIDOS POR EL VINO Y LA ENFERMEDAD, CELEBRÁBAMOS UNA DEMASIADO FÁCIL VICTORIA, ¡CUANDO FUMOS RODEADOS!
ERA UNA TRAMPA TENDIDA POR LOS SOLDADOS DEL REY...
¡EXTERMINADLOS!
27

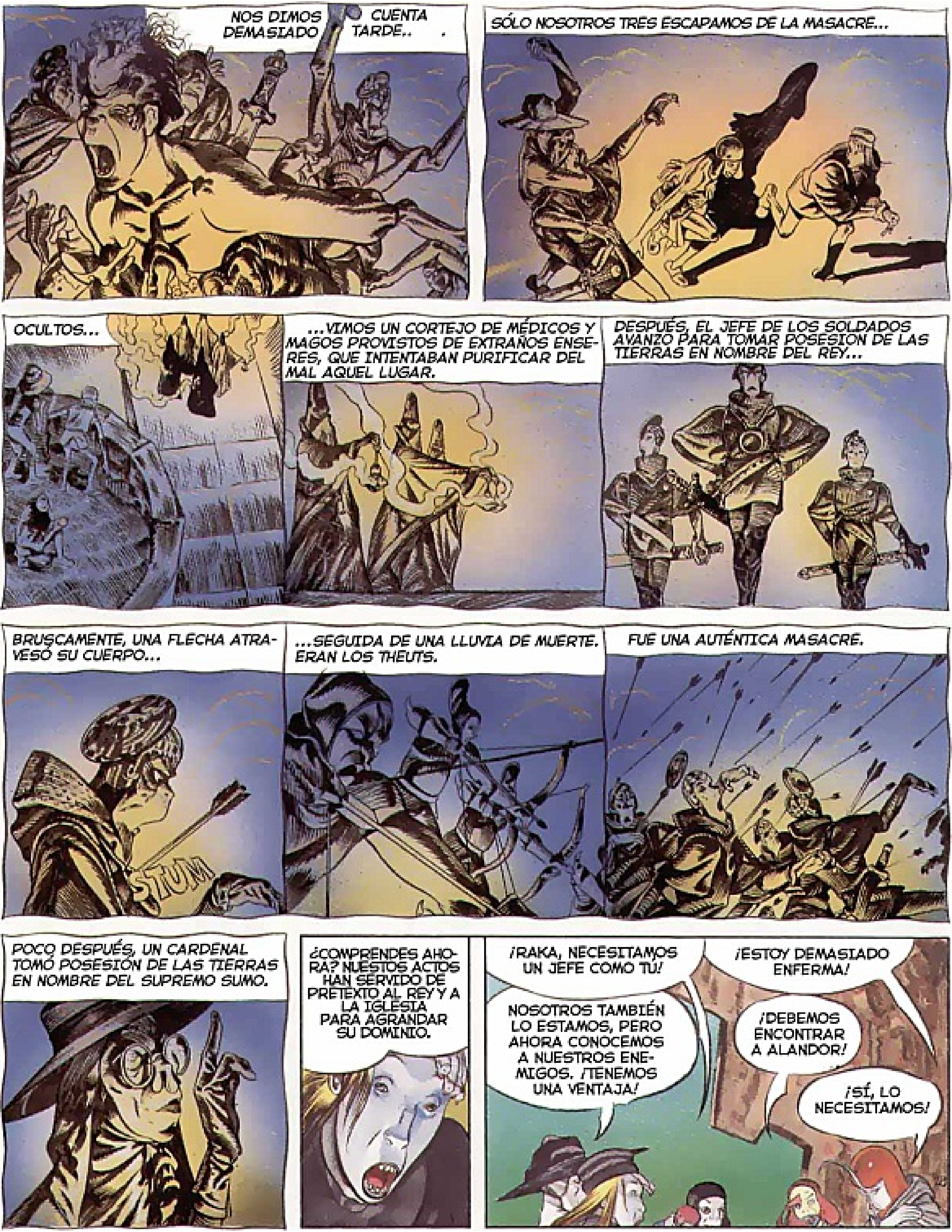
NOS DIMOS CUENTA DEMASIADO TARDE...
SÓLO NOSOTROS TRES ESCAPAMOS DE LA MASACRE...
OCULTOS...
...VIMOS UN CORTEJO DE MÉDICOS Y MAGOS PROVISTOS DE EXTRAÑOS ENSERES, QUE INTENTABAN PURIFICAR DEL MAL AQUEL LUGAR.
DESPUÉS, EL JEFE DE LOS SOLDADOS AVANZÓ PARA TOMAR POSESIÓN DE LAS TIERRAS EN NOMBRE DEL REY...
BRUSCAMENTE, UNA FLECHA ATRAVESÓ SU CUERPO...
STUM
...SEGUIDA DE UNA LLUVIA DE MUERTE. ERAN LOS THEUTS.
FUE UNA AUTÉNTICA MASACRE.
POCO DESPUÉS, UN CARDENAL TOMÓ POSESIÓN DE LAS TIERRAS EN NOMBRE DEL SUPREMO SUMO.
¿COMPRENDES AHORA? NUESTOS ACTOS HAN SERVIDO DE PRETEXTO AL REY Y A LA IGLESIA PARA AGRANDAR SU DOMINIO.
¡RAKA, NECESITAMOS UN JEFE COMO TU!
¡ESTOY DEMASIADO ENFERMA!
NOSOTROS TAMBIÉN LO ESTAMOS, PERO AHORA CONOCEMOS A NUESTROS ENEMIGOS. ¡TENEMOS UNA VENTAJA!
¡DEBEMOS ENCONTRAR A ALANDOR!
¡SÍ, LO NECESITAMOS!

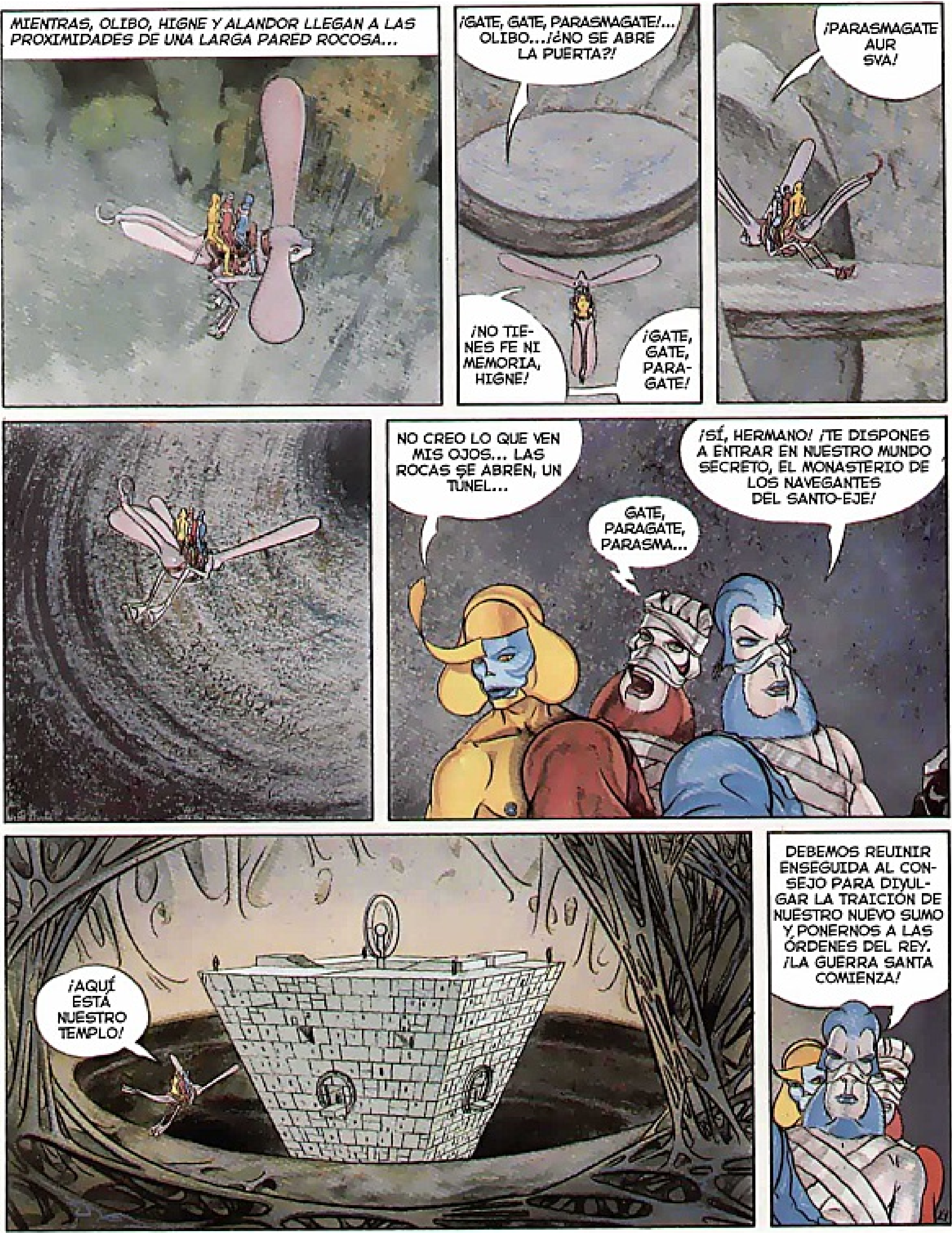
MIENTRAS, OLIBO, HIGNE Y ALANDOR LLEGAN A LAS PROXIMIDADES DE UNA LARGA PARED ROCOSA...
¡GATE, GATE, PARASMAGATE!... OLIBO...¿NO SE ABRE LA PUERTA?!
¡NO TIENES FE NI MEMORIA, HIGNE!
¡GATE, GATE, PARAGATE!
¡PARASMAGATE AUR SVA!
NO CREO LO QUE VEN MIS OJOS... LAS ROCAS SE ABREN, UN TÚNEL...
GATE, PARAGATE, PARASMA...
¡SÍ, HERMANO! ¡TE DISPONES A ENTRAR EN NUESTRO MUNDO SECRETO, EL MONASTERIO DE LOS NAVEGANTES DEL SANTO-EJE!
¡AQUÍ ESTÁ NUESTRO TEMPLO!
DEBEMOS REUNIR ENSEGUIDA AL CONSEJO PARA DIVULGAR LA TRAICIÓN DE NUESTRO NUEVO SUMO Y PONERNOS A LAS ÓRDENES DEL REY. ¡LA GUERRA SANTA COMIENZA!

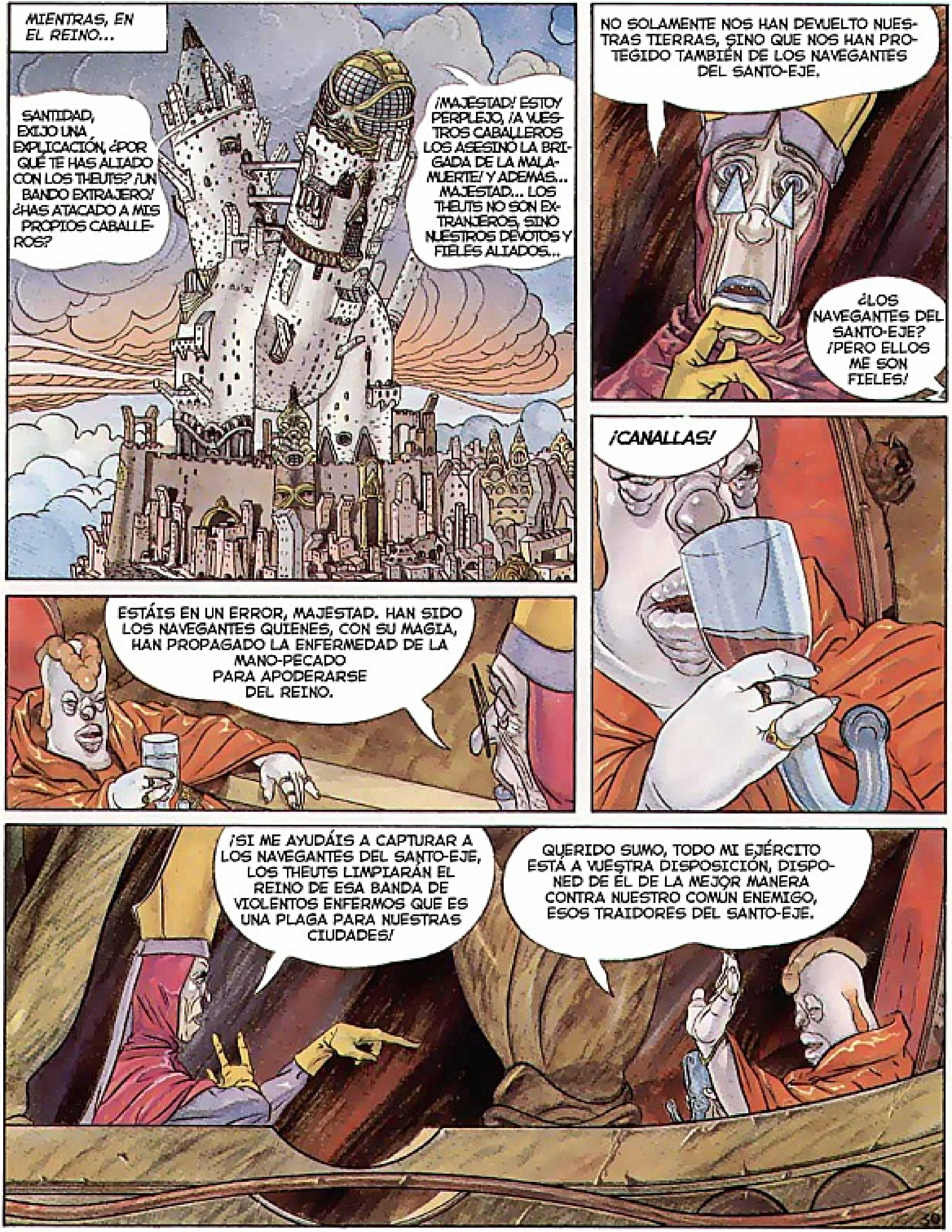
MIENTRAS, EN EL REINO...
SANTIDAD, EXIJO UNA EXPLICACIÓN. ¿POR QUÉ TE HAS ALIADO CON LOS THEUTS? ¡UN BANDO EXTRAJERO! ¿HAS ATACADO A MIS PROPIOS CABALLEROS?
¡MAJESTAD! ESTOY PERPLEJO. ¡A VUESTROS CABALLEROS LOS ASESINÓ LA BRIGADA DE LA MALA-MUERTE! Y ADEMÁS... MAJESTAD... LOS THEUTS NO SON EXTRANJEROS, SINO NUESTROS DEVOTOS Y FIELES ALIADOS...
NO SOLAMENTE NOS HAN DEVUELTO NUESTRAS TIERRAS, SINO QUE NOS HAN PROTEGIDO TAMBIÉN DE LOS NAVEGANTES DEL SANTO-EJE.
¿LOS NAVEGANTES DEL SANTO-EJE? ¡PERO ELLOS ME SON FIELES!
ESTÁIS EN UN ERROR, MAJESTAD. HAN SIDO LOS NAVEGANTES QUIENES, CON SU MAGIA, HAN PROPAGADO LA ENFERMEDAD DE LA MANO-PECADO PARA APODERARSE DEL REINO.
¡CANALLAS!
¡SI ME AYUDÁIS A CAPTURAR A LOS NAVEGANTES DEL SANTO-EJE, LOS THEUTS LIMPIARÁN EL REINO DE ESA BANDA DE VIOLENTOS ENFERMOS QUE ES UNA PLAGA PARA NUESTRAS CIUDADES!
QUERIDO SUMO, TODO MI EJÉRCITO ESTÁ A VUESTRA DISPOSICIÓN. DISPONED DE ÉL DE LA MEJOR MANERA CONTRA NUESTRO COMÚN ENEMIGO, ESOS TRAIDORES DEL SANTO-EJE.

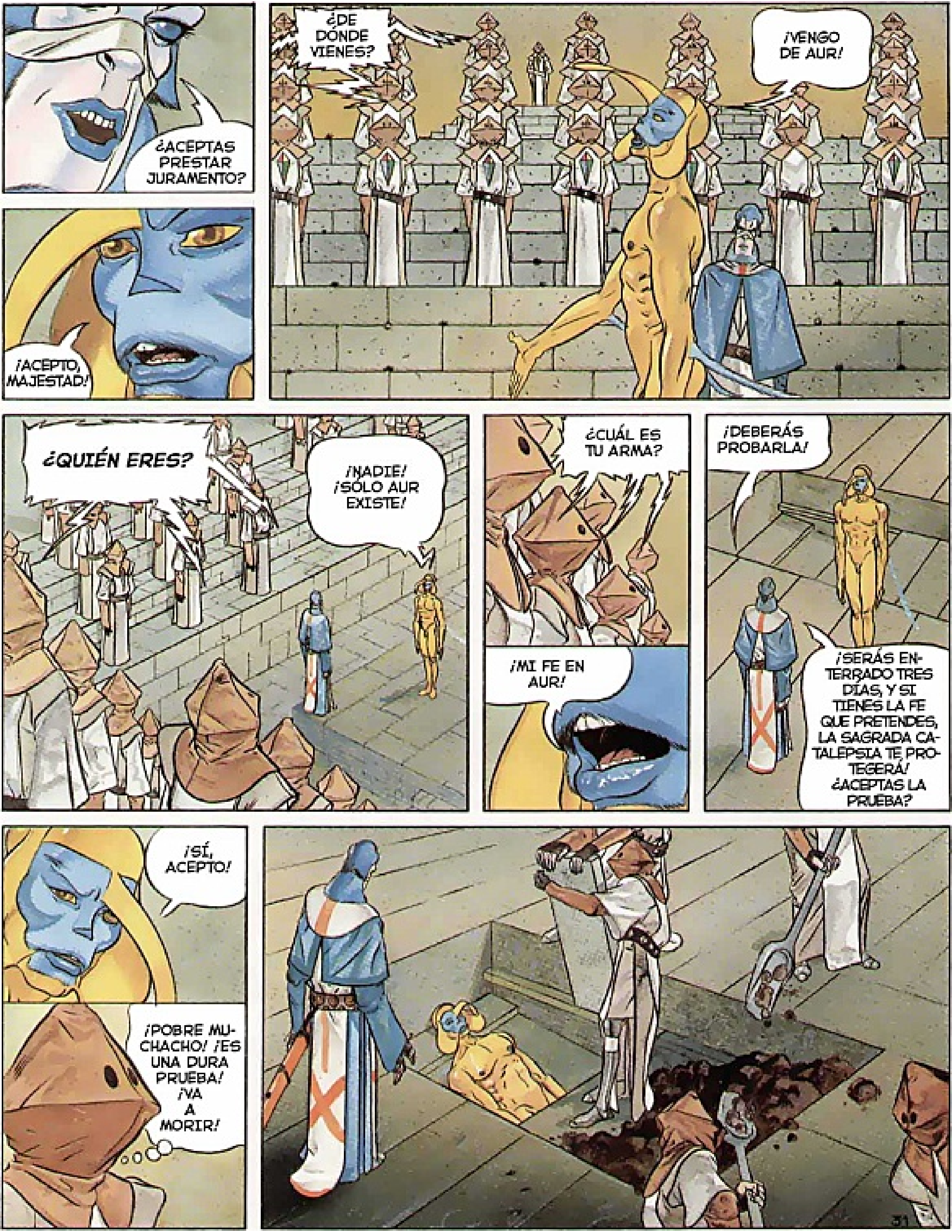
¿ACEPTAS PRESTAR JURAMENTO?
¡ACEPTO, MAJESTAD!
¿DE DÓNDE VIENES?
¡VENGO DE AUR!
¿QUIÉN ERES?
¡NADIE! ¡SÓLO AUR EXISTE!
¿CUÁL ES TU ARMA?
¡MI FE EN AUR!
¡DEBERÁS PROBARLA!
¡SERÁS EN-TERRADO TRES DÍAS, Y SI TIENES LA FE QUE PRETENDES, LA SAGRADA CA-TALEPSIA TE PRO-TEGERÁ! ¿ACEPTAS LA PRUEBA?
¡SÍ, ACEPTO!
¡POBRE MU-CHACHO! ¡ES UNA DURA PRUEBA! ¡VA A MORIR!

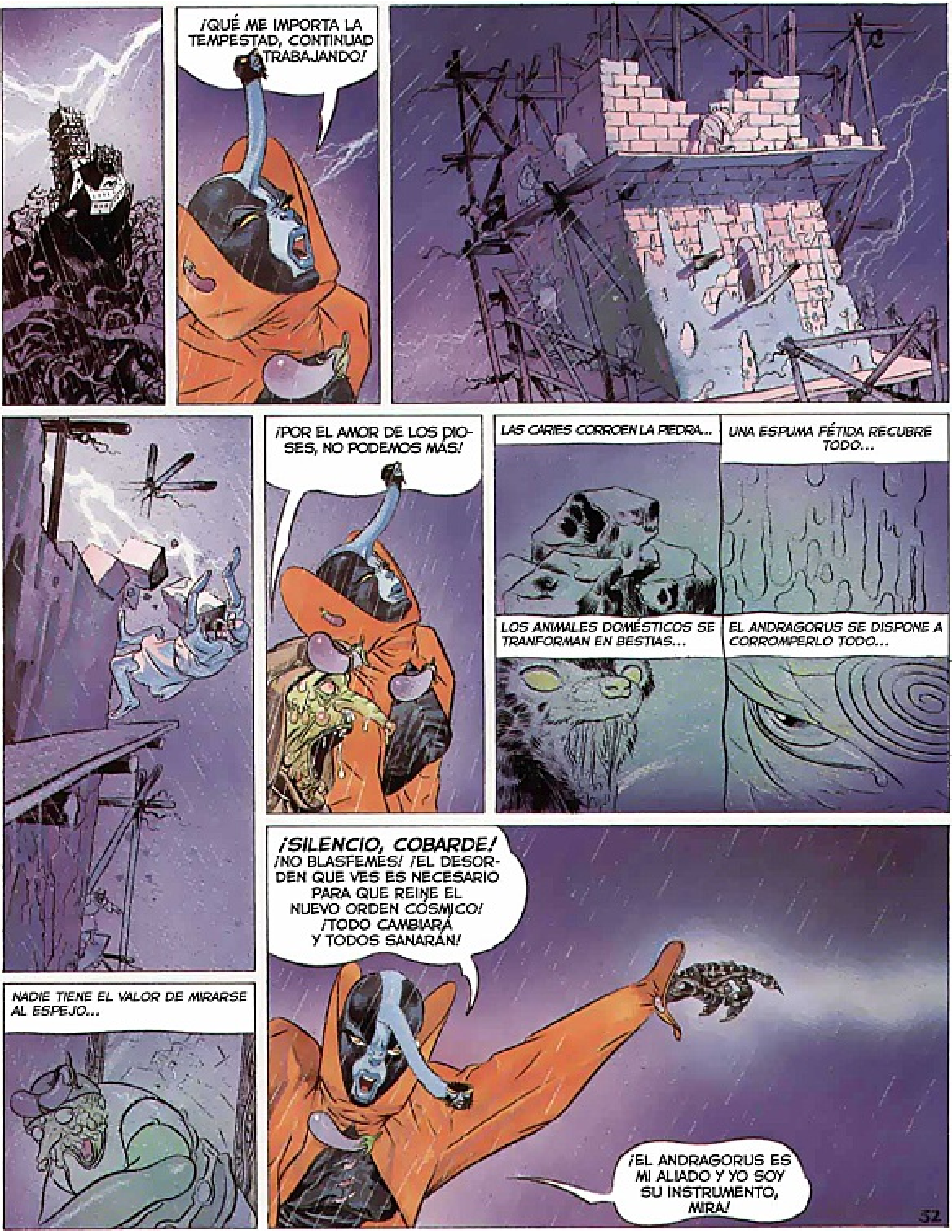

¡QUÉ ME IMPORTA LA TEMPESTAD, CONTINUAD TRABAJANDO!
¡POR EL AMOR DE LOS DIOSES, NO PODEMOS MÁS!
LAS CARIES CORROEN LA PIEDRA...
UNA ESPUMA FÉTIDA RECUBRE TODO...
LOS ANIMALES DOMÉSTICOS SE TRANFORMAN EN BESTIAS...
EL ANDRAGORUS SE DISPONE A CORROMPERLO TODO...
NADIE TIENE EL VALOR DE MIRARSE AL ESPEJO...
¡SILENCIO, COBARDE! ¡NO BLASFEMES! ¡EL DESORDEN QUE VES ES NECESARIO PARA QUE REINE EL NUEVO ORDEN CÓSMICO! ¡TODO CAMBIARÁ Y TODOS SANARÁN!
¡EL ANDRAGORUS ES MI ALIADO Y YO SOY SU INSTRUMENTO, MIRA!

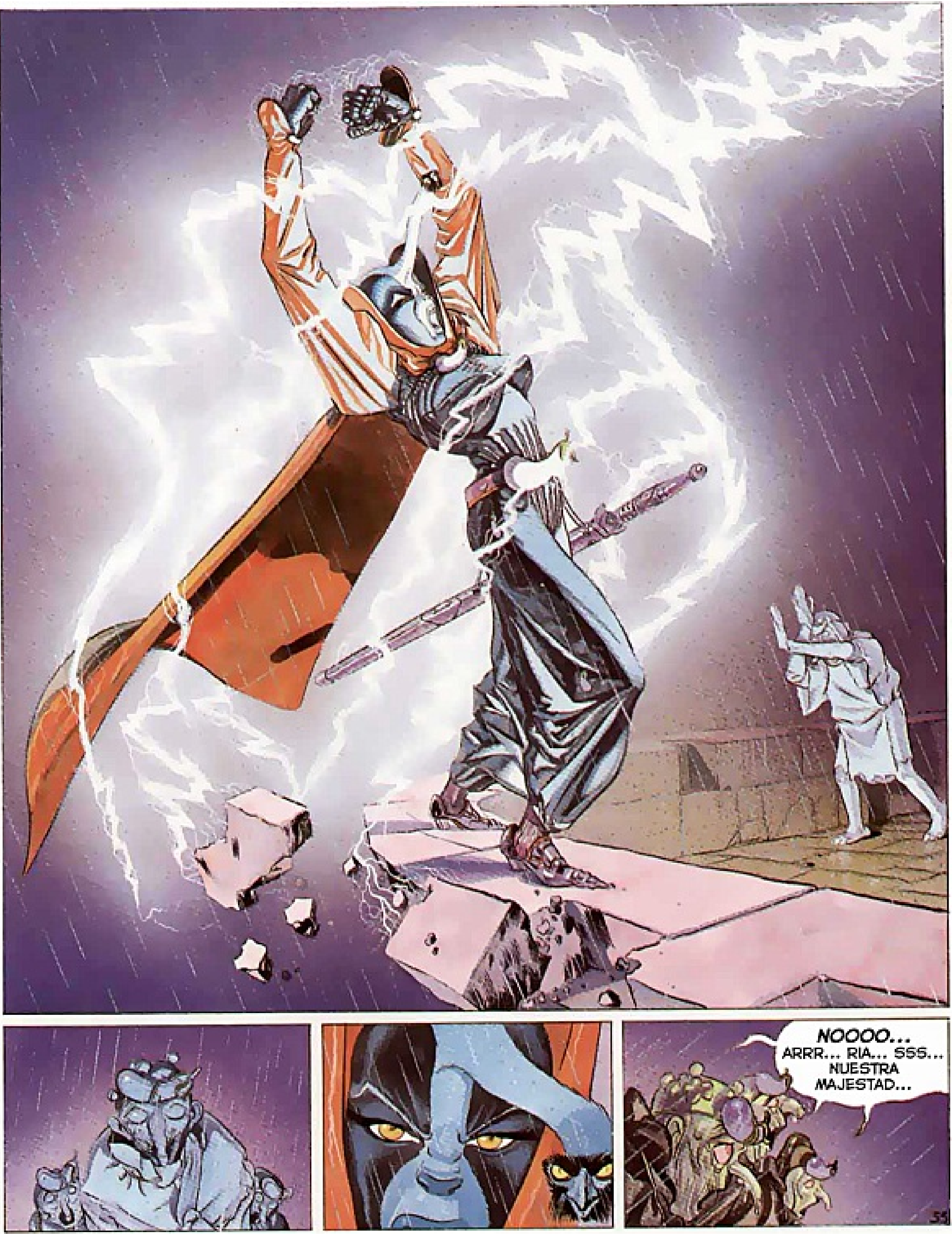
NOOOO...
ARRR... RIA... SSS...
NUESTRA
MAJESTAD...

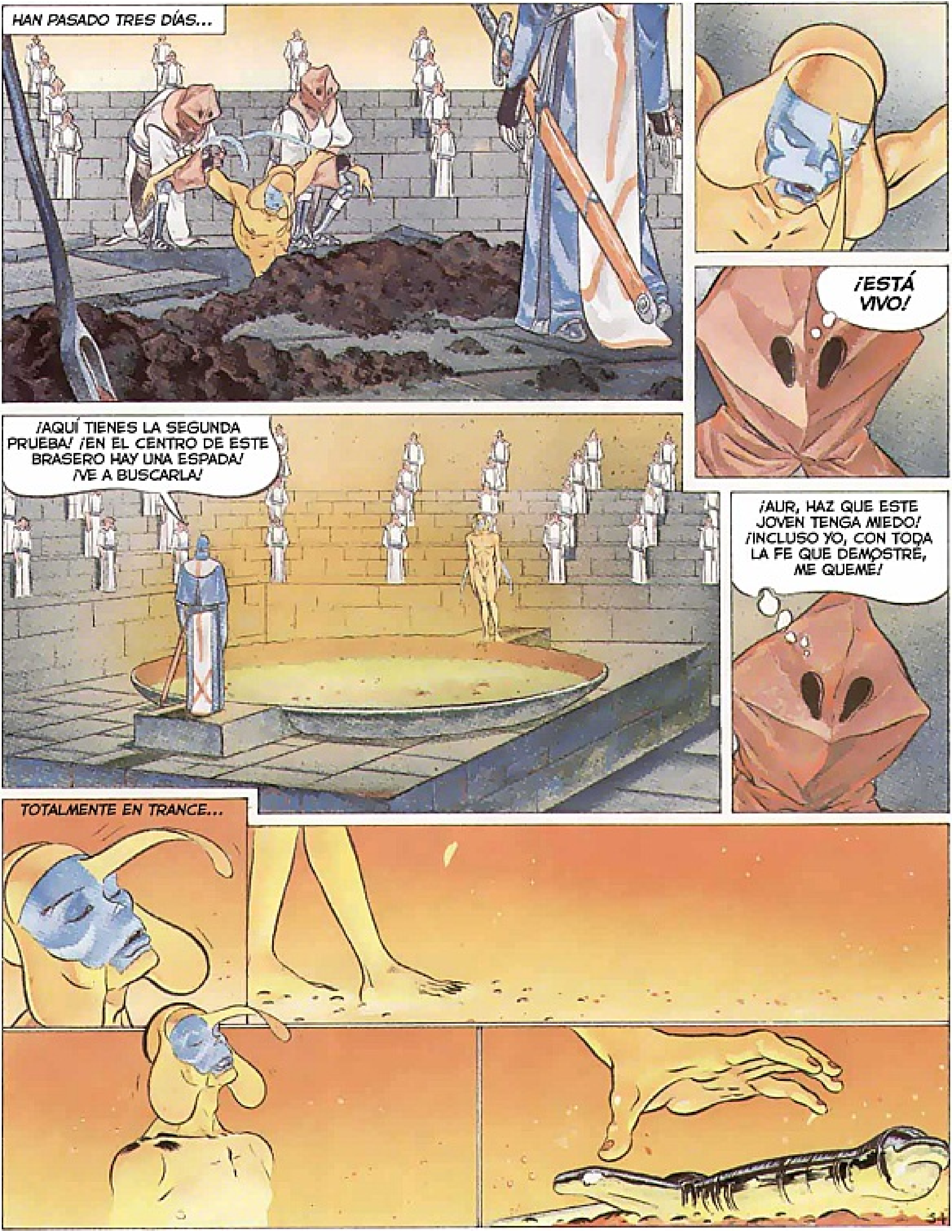
HAN PASADO TRES DÍAS...
¡ESTÁ VIVO!
¡AQUÍ TIENES LA SEGUNDA PRUEBA! ¡EN EL CENTRO DE ESTE BRASERO HAY UNA ESPADA! ¡VE A BUSCARLA!
¡AUR, HAZ QUE ESTE JOVEN TENGA MIEDO! ¡INCLUSO YO, CON TODA LA FE QUE DEMOSTRÉ, ME QUEMÉ!
TOTALMENTE EN TRANCE...

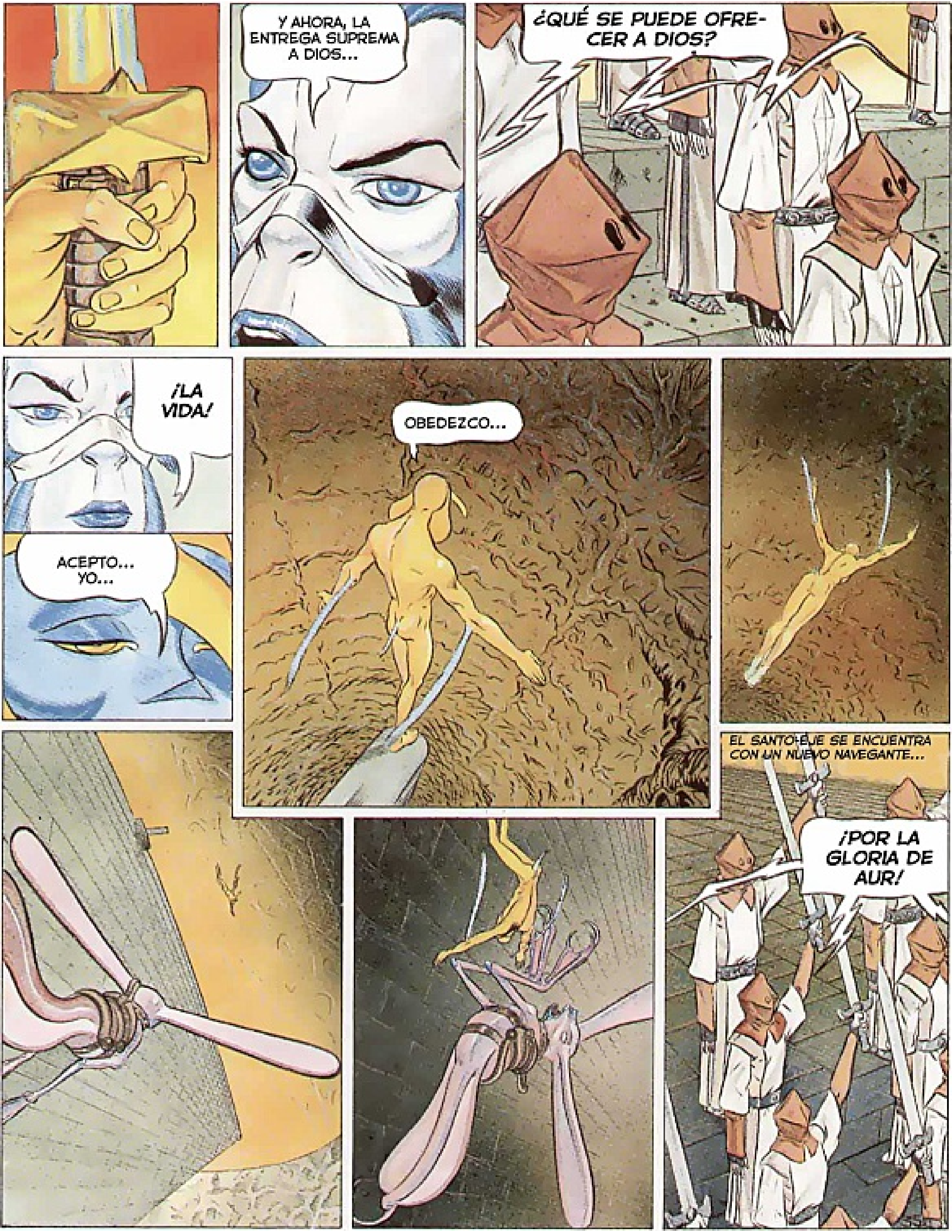
Y AHORA, LA ENTREGA SUPREMA A DIOS...
¿QUÉ SE PUEDE OFRECER A DIOS?
¡LA VIDA!
ACEPTO... YO...
OBEDEZCO...
EL SANTO-EJE SE ENCUENTRA CON UN NUEVO NAVEGANTE...
¡POR LA GLORIA DE AUR!

CRASC
¡UN MENSAJERO!
¡UN MENSAJERO!
DEPRISA, CÚBRETE BIEN PARA QUE NO SE PUEDA VER TU CUERPO CUANDO ESTÉS DELANTE DEL SUMO, DALE ESTA CAJA Y HAZ LO QUE TE HE DICHO...
36

HACE AÑOS QUE ESPERABA ENCONTRAR UN ALMA COMO LA TUYA. TENGO DE NUEVO LA ESPERANZA DE RECUPERAR EL ANDRAGORUS.
¡TÚ ERES CAPAZ! TE FALTA UNA ÚNICA COSA... EL CONOCIMIENTO INDISPENSABLE PARA NO CAER BAJO SU INFLUJO...
GRACIAS A ESTA ARINAH, HAREMOS UNA TRANSFUSIÓN DE MEMORIA. TODO MI SABER TE PERTENECERÁ, PERO EL DOLOR SERÁ TERRIBLE. TE HARÁ FALTA UNA ENERGÍA SOBRENATURAL PARA RESISTIRLO...
¡AUR ES MÁS FUERTE QUE TODO EL DOLOR DEL UNIVERSO!
¡TE QUIERO COMO HIJO, ALANDOR!
¡YO TE ACEPTO COMO PADRE, OLIBO!
¡AHHH... AHHH! LO... RE... CIBO... ¡LO RECIBO!

EPÍSTOLA 9

LA HORA DEL HUNDIMIENTO

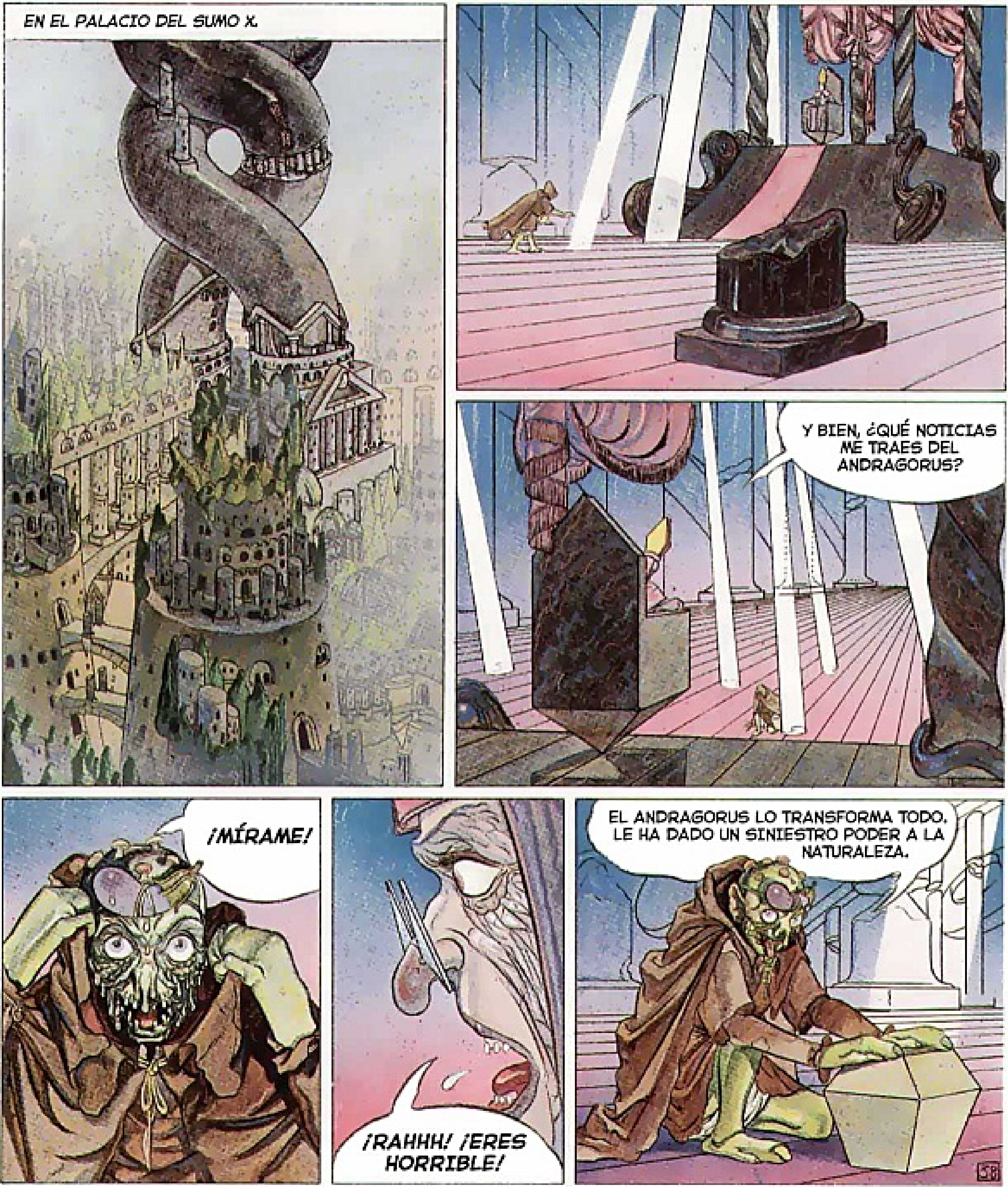

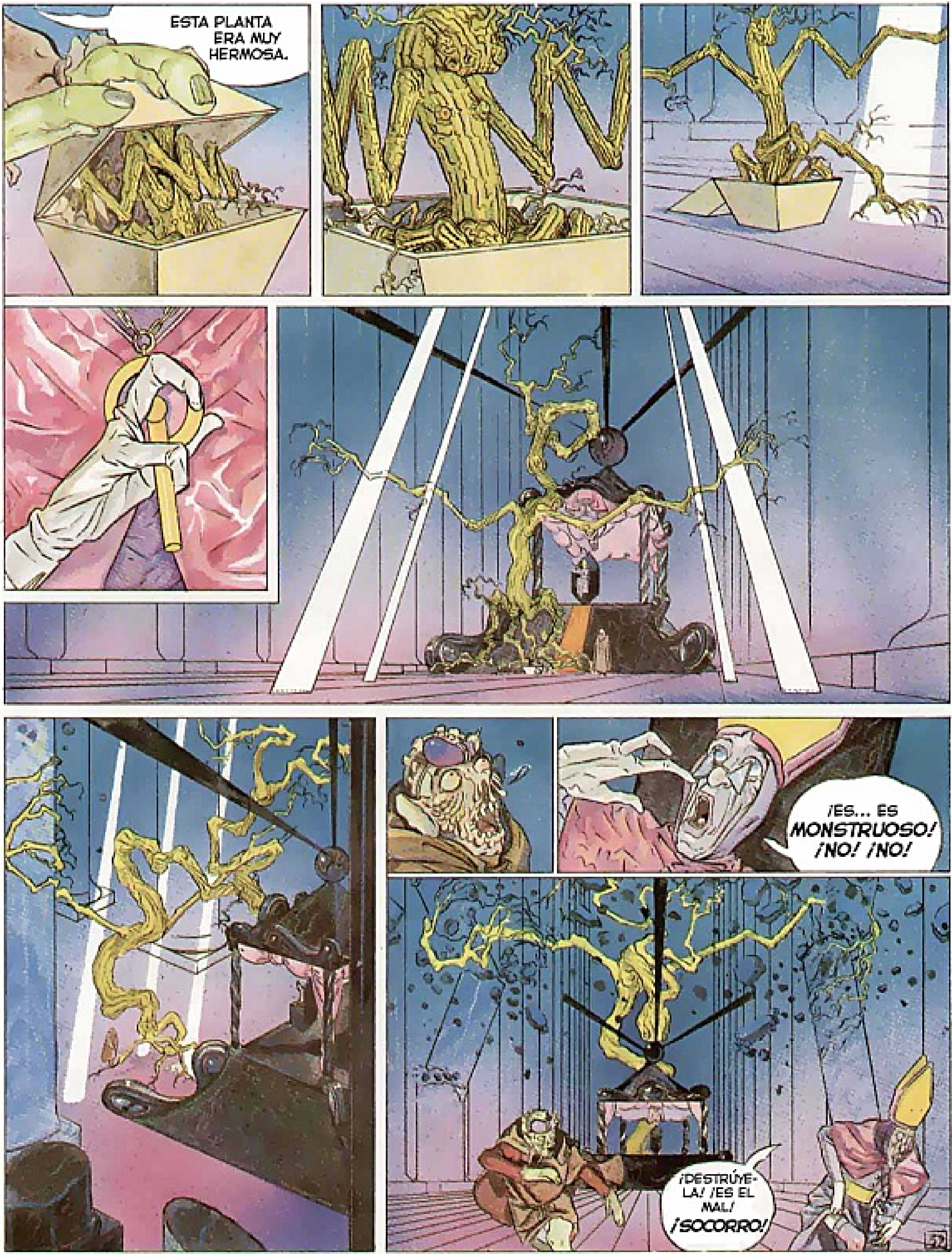

ESTA PLANTA ERA MUY HERMOSA.
¡ES... ES MONSTRUOSO! ¡NO! ¡NO!
¡DESTRÚYE-LA! ¡ES EL MAL! ¡SOCORRO!

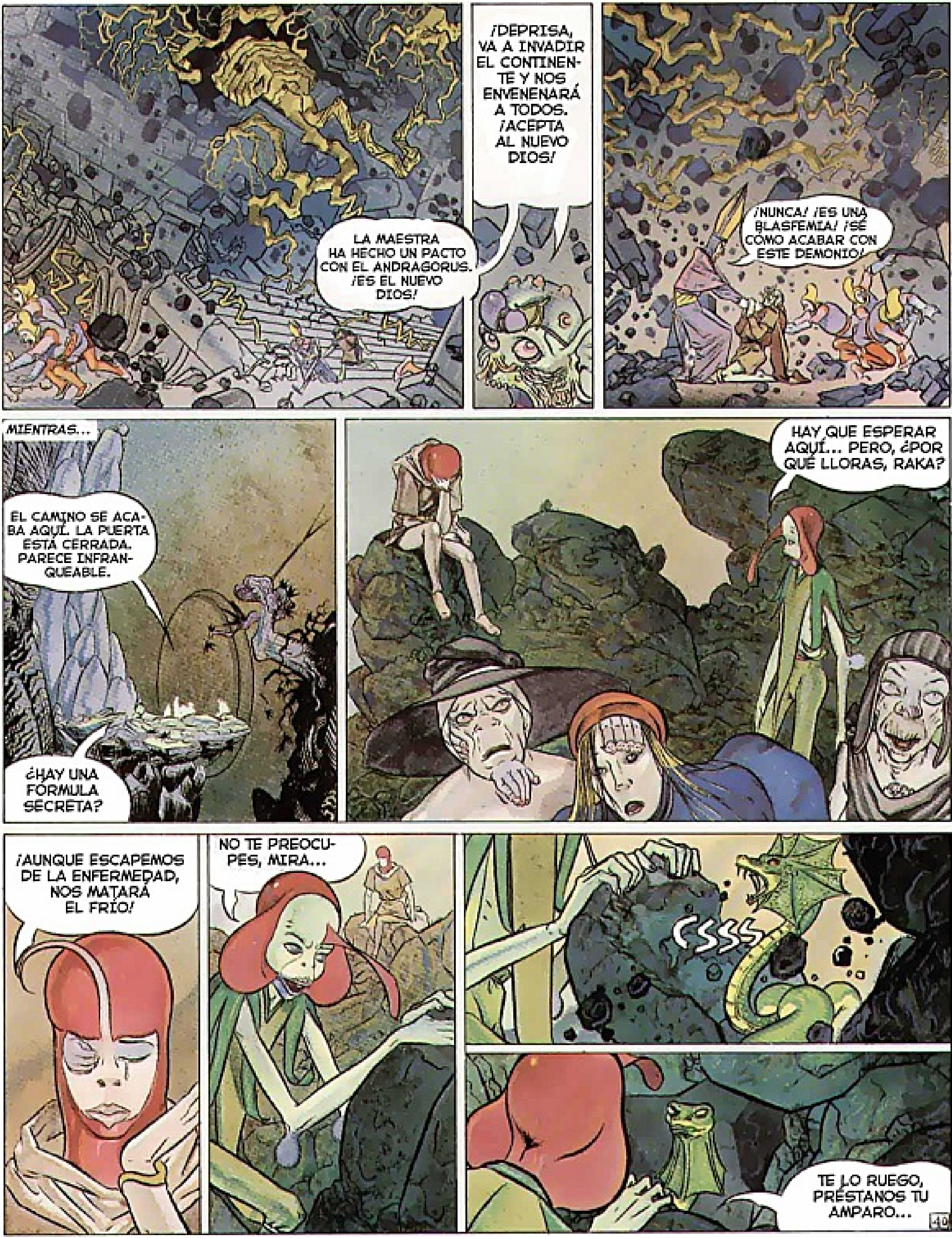

LA MAESTRA HA HECHO UN PACTO CON EL ANDRAGORUS. ¡ES EL NUEVO DIOS!
¡DEPRISA, VA A INVADIR EL CONTINENTE Y NOS ENVENENARÁ A TODOS. ¡ACEPTA AL NUEVO DIOS!
¡NUNCA! ¡ES UNA BLASFEMIA! ¡SÉ COMO ACABAR CON ESTE DEMONIO!
MIENTRAS...
EL CAMINO SE ACABA AQUÍ. LA PUERTA ESTÁ CERRADA. PARECE INFRANQUEABLE.
¿HAY UNA FÓRMULA SECRETA?
HAY QUE ESPERAR AQUÍ... PERO, ¿POR QUÉ LLORAS, RAKA?
¡AUNQUE ESCAPEMOS DE LA ENFERMEDAD, NOS MATARÁ EL FRÍO!
NO TE PREOCUPES, MIRA...
CSSS
TE LO RUEGO, PRÉSTANOS TU AMPARO...
40

MIENTRAS, EN MALDICCIA, LA CAPITAL RELIGIOSA DE UROK, SUMO X Y EL REY INTERROGAN A LA VISIONARIA, EL CEREBRO MÁS PODEROSO DEL CONTINENTE...
¡RÁPIDO! ¡RÁPIDO!
UN POCO DE PACIENCIA, EMINENCIA, SUS BABAS TOMAN FORMA.
SÓLO OLIBO CONOCE EL SECRETO PARA DOMINAR EL ANDRAGORUS. ID A VERLE. EN EL REFUGIO DE LOS NAVEGANTES HAY QUE PRONUNCIAR LA FRASE MÁGICA...
¡GATE, GATE, GATE, PARAGATE, PARASMAGATE, AUR SVA!
¡LO TENEMOS! ¡EL ANDRAGORUS NO SE NOS ESCAPARÁ!

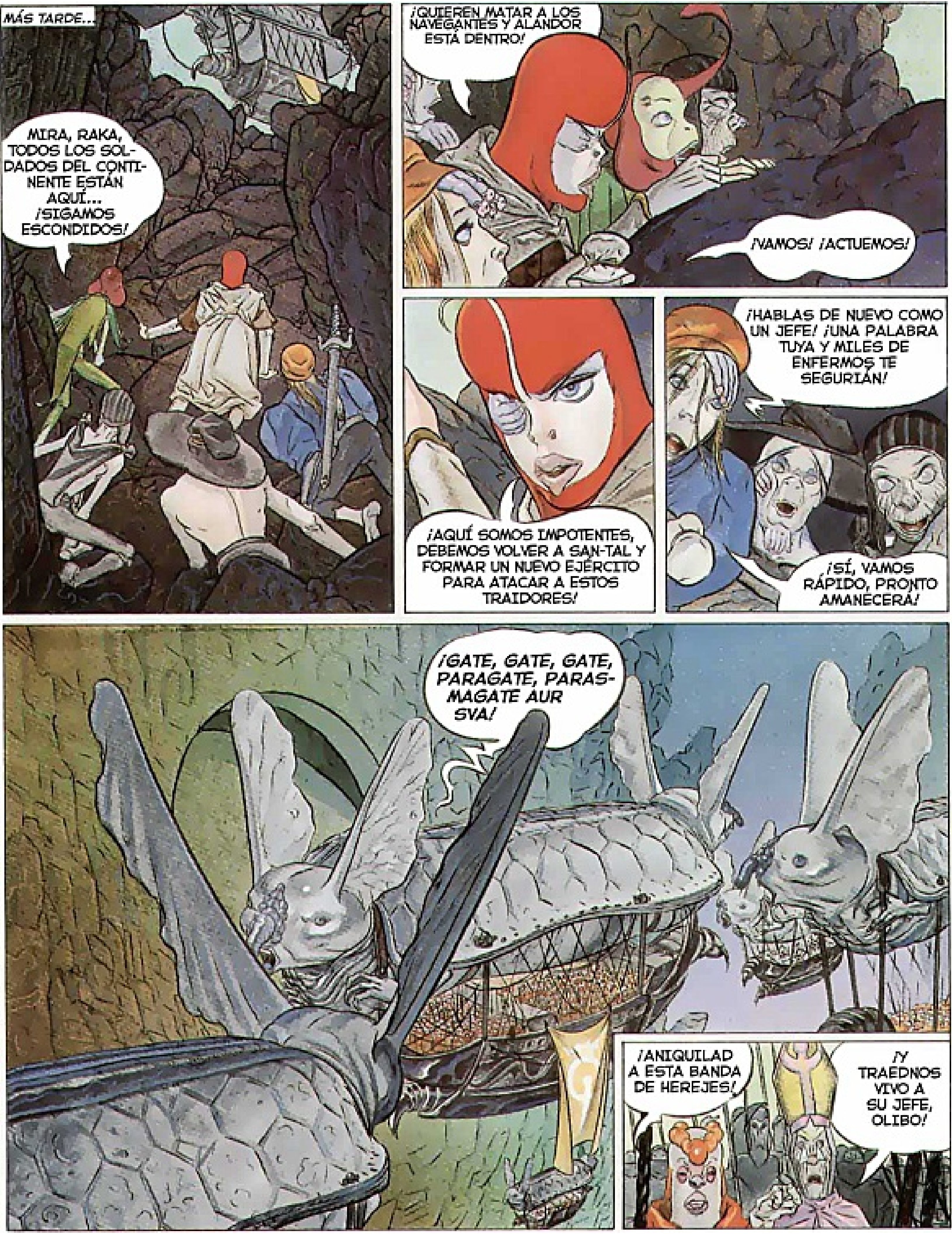
MÁS TARDE...
MIRA, RAKA, TODOS LOS SOLDADOS DEL CONTINENTE ESTÁN AQUÍ... ¡SIGAMOS ESCONDIDOS!
¡QUIEREN MATAR A LOS NAVEGANTES Y ALANDOR ESTÁ DENTRO!
¡VAMOS! ¡ACTUEMOS!
¡AQUÍ SOMOS IMPOTENTES, DEBEMOS VOLVER A SAN-TAL Y FORMAR UN NUEVO EJÉRCITO PARA ATACAR A ESTOS TRAIDORES!
¡HABLAS DE NUEVO COMO UN JEFE! ¡UNA PALABRA TUYA Y MILES DE ENFERMOS TE SEGUIRÍAN!
¡SÍ, VAMOS RÁPIDO, PRONTO AMANECERÁ!
¡GATE, GATE, GATE, PARAGATE, PARASMAGATE AUR SVA!
¡ANIQUILAD A ESTA BANDA DE HEREJES!
¡Y TRAEDNOS VIVO A SU JEFE, OLIBO!

¡SI HE DE MORIR, MORIRÉ CON VOSOTROS!
¡NO!
OTRA TAREA TE ESPERA. DEBES IR AL CASTILLO DE ARIA-HIS Y TOMAR EL CONTROL DEL ANDRAGORUS... LA VIDA DEL CONTINENTE ESTÁ EN TUS MANOS.
¡POR AQUÍ!
¡LA JUSTICIA DE AUR ESTÁ CON NOSOTROS!
¡EL SUMO Y EL REY DEBEN MORIR!
¡EN EL NOMBRE DEL SUMO Y DEL REY!

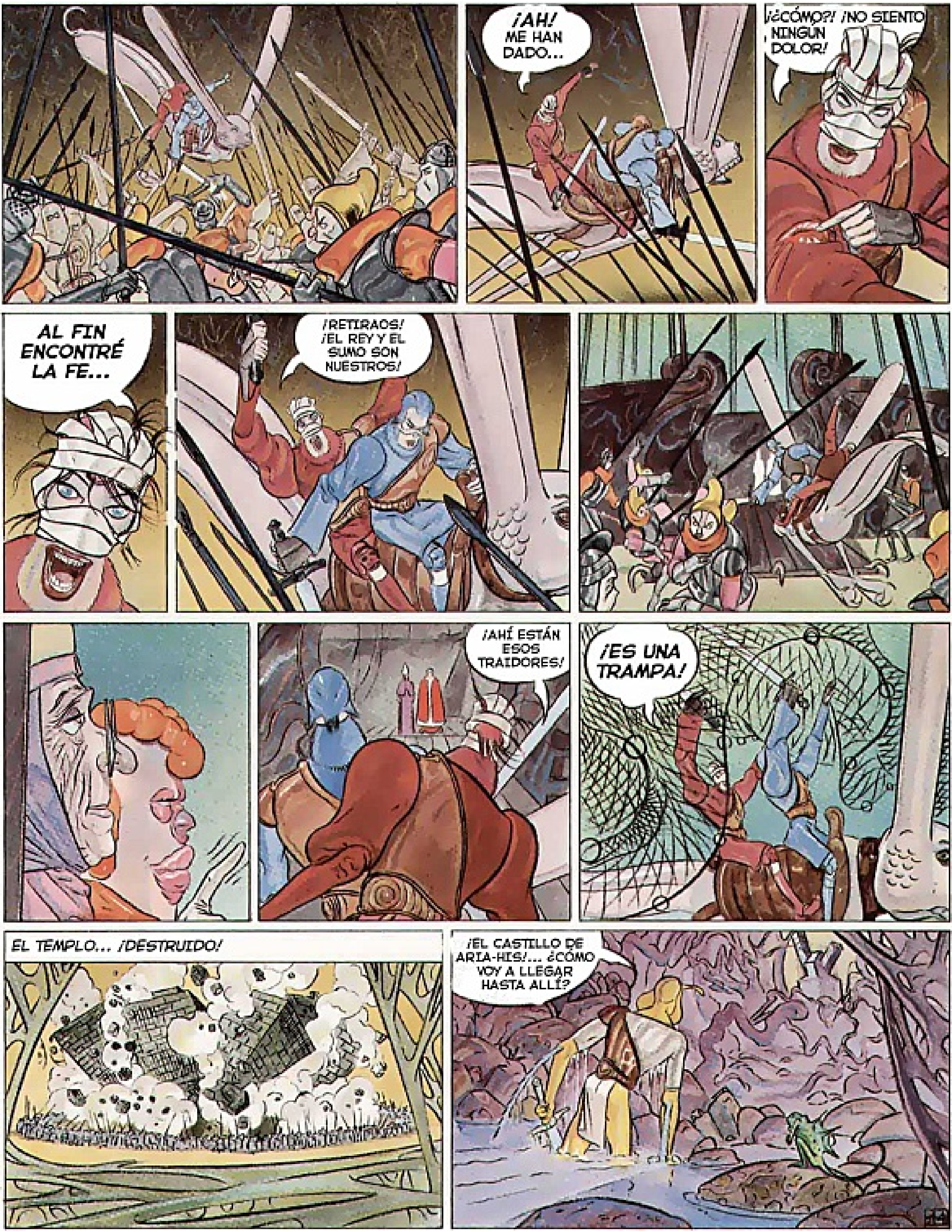
¡AH! ME HAN DADO...
¡¿CÓMO?! ¡NO SIENTO NINGUN DOLOR!
AL FIN ENCONTRÉ LA FE...
¡RETIRAOS! ¡EL REY Y EL SUMO SON NUESTROS!
¡AHÍ ESTÁN ESOS TRAIDORES!
¡ES UNA TRAMPA!
EL TEMPLO... ¡DESTRUIDO!
¡EL CASTILLO DE ARIA-HIS!... ¿CÓMO VOY A LLEGAR HASTA ALLÍ?

EPÍSTOLA 10

EL CORAZÓN CORONADO

MIENTRAS... EN SU REFUGIO SECRETO, EL VIEJO MULA DARRASS, ADORADOR DE L PROFETA, SE DISPONE A ENTRAR EN SAGRADA CATALEPSIA...
¡ES MI ÚLTIMA OPORTUNIDAD: O MUERO O ME DESDOBLO!
EL ANDRAGORUS ME HA TRANSFORMADO HORRIBLEMENTE, QUÉ LOCURA FUE PENSAR EN DOMINARLO AÚN. ¡AHORA LO ÚNICO QUE DESEO ES LA MUERTE!
¡DETENTE!
¡TÚ, MULA DARRASS, ESPÍRITU MALDITO, ¿QUÉ QUIERES?
ME HAS TRAICIONADO, ARIA-HIS, ME HAS ROBADO EL ANDRAGORUS. PERONO TEMAS, TENGO UN PACTO QUE PROPONERTE...
UN NAVEGANTE DEL SANTO-EJE LLEGA...
ORDENA QUE LE DEJEN PASAR, EL CONOCÉ EL SECRETO DEL ANDRAGORUS, TE DARÉ LA FUERZA NECESARIA PARA CONVERTIRLO EN TU ESCLAVO. PODRÁ SER LA SOBERANA DEL MUNDO.
¡PERMITE QUE MI ESPÍRITU TE POSEA!

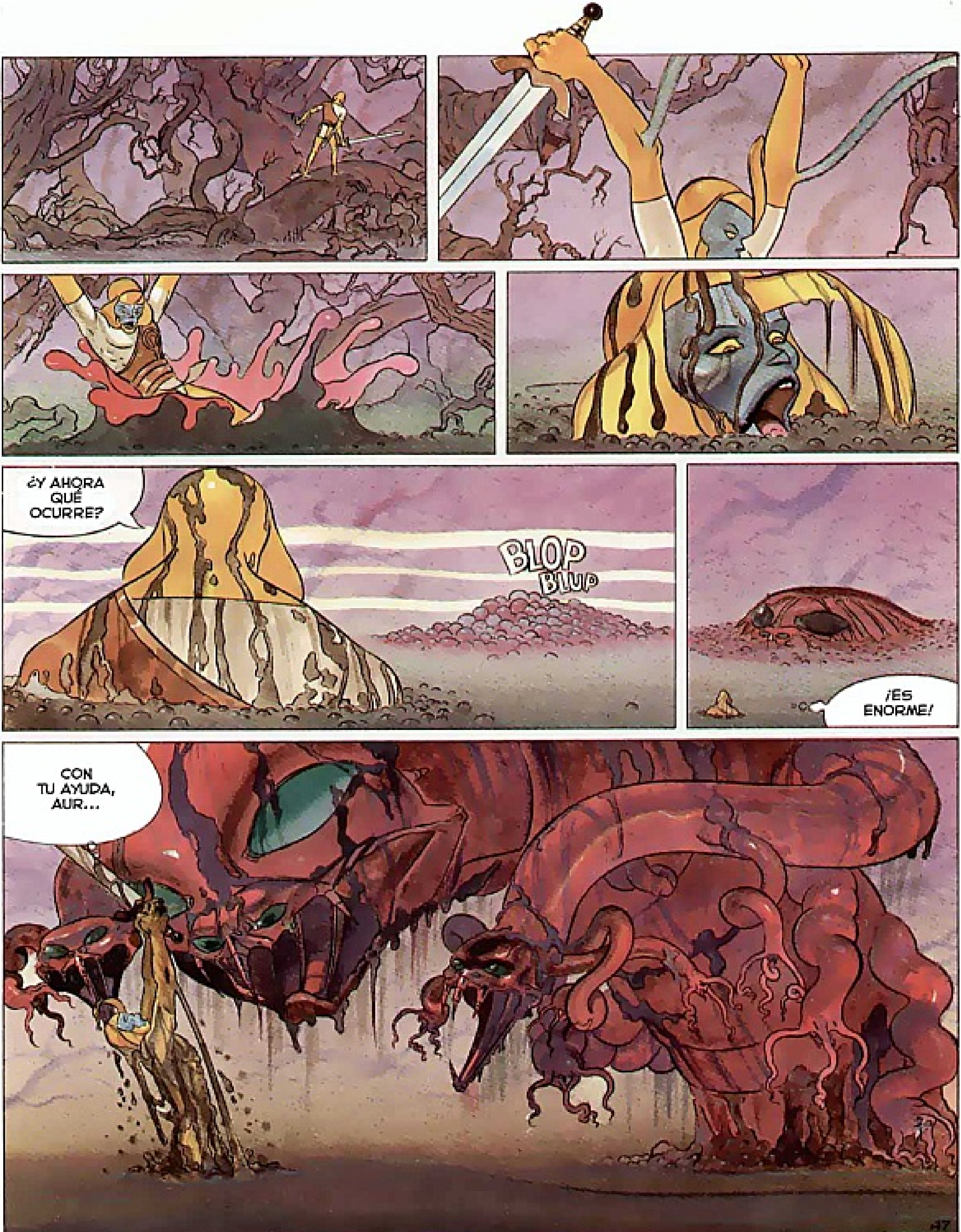
¿Y AHORA QUÉ OCURRE?
BLOP
BLUP
¡ES ENORME!
CON TU AYUDA, AUR...

ENTRETANTO, LAS TROPAS DEL SUMO Y DEL REY SON VISTAS POR EL BOSQUE MALDITO....
¡AVANZAD, DIOS ESTÁ CON NOSOTROS!
¡NO, EN ESTE BOSQUE NO, ES EL REINO DE UN DEMONIO!
OLIBO, CONOCES EL CAMINO, ENSÉÑA-NOSLO O CORTO LA CA-BEZA DE TU AMIGO...
¡NO, NO HABLES, AHORA TENGO LA FE!
ARRG
¡ESTAMOS RODEADOS!
¡RÁPIDO! ¡HUYAMOS DE ESTE INFIERNO!
UN EJÉRCITO DE 'PESTÍFEROS', DIRIGIDOS POR RAKA Y TIRIL, APARECE TRAS LOS SOLDADOS...

NADA ES PEOR QUE LA MANO-PECADO. VALOR, ENTREMOS EN EL BOSQUE.
MIENTRAS...

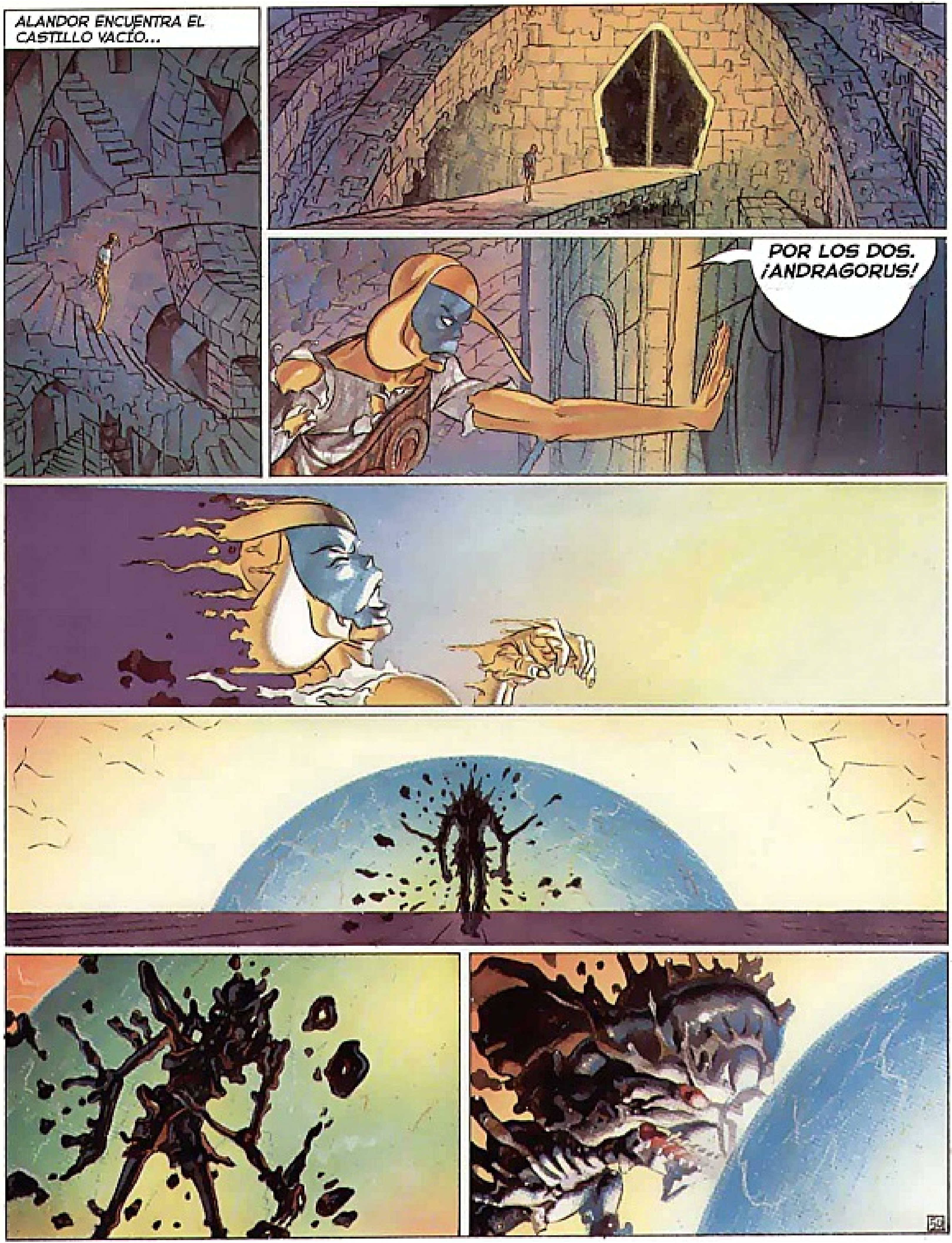
ALANDOR ENCUENTRA EL CASTILLO VACÍO...
POR LOS DOS. ¡ANDRAGORUS!

¡SALOKYA, SAMIPYA SARUPYA SAYUDYA AUR TAT SAT!
¡SALOKYA, SAMIPYA SARUPYA SAYUDYA AUR TAT SAT!
¡AUR TAT SAT!

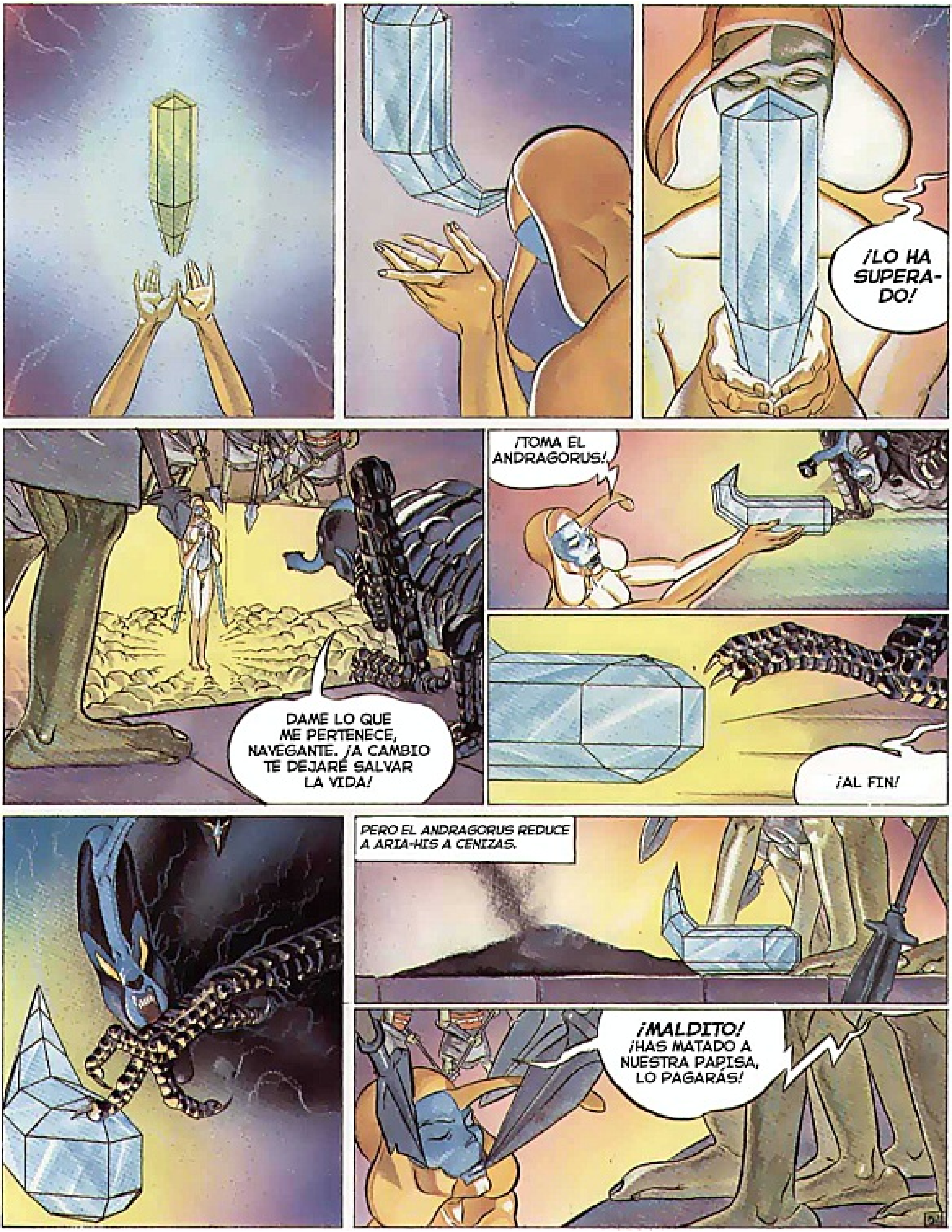
¡LO HA SUPERA-DO!
DAME LO QUE ME PERTENECE, NAVEGANTE. ¡A CAMBIO TE DEJARÉ SALVAR LA VIDA!
¡TOMA EL ANDRAGORUS!
¡AL FIN!
PERO EL ANDRAGORUS REDUCE A ARIA-HIS A CENIZAS.
¡MALDITO! ¡HAS MATADO A NUESTRA PAPISA, LO PAGARÁS!

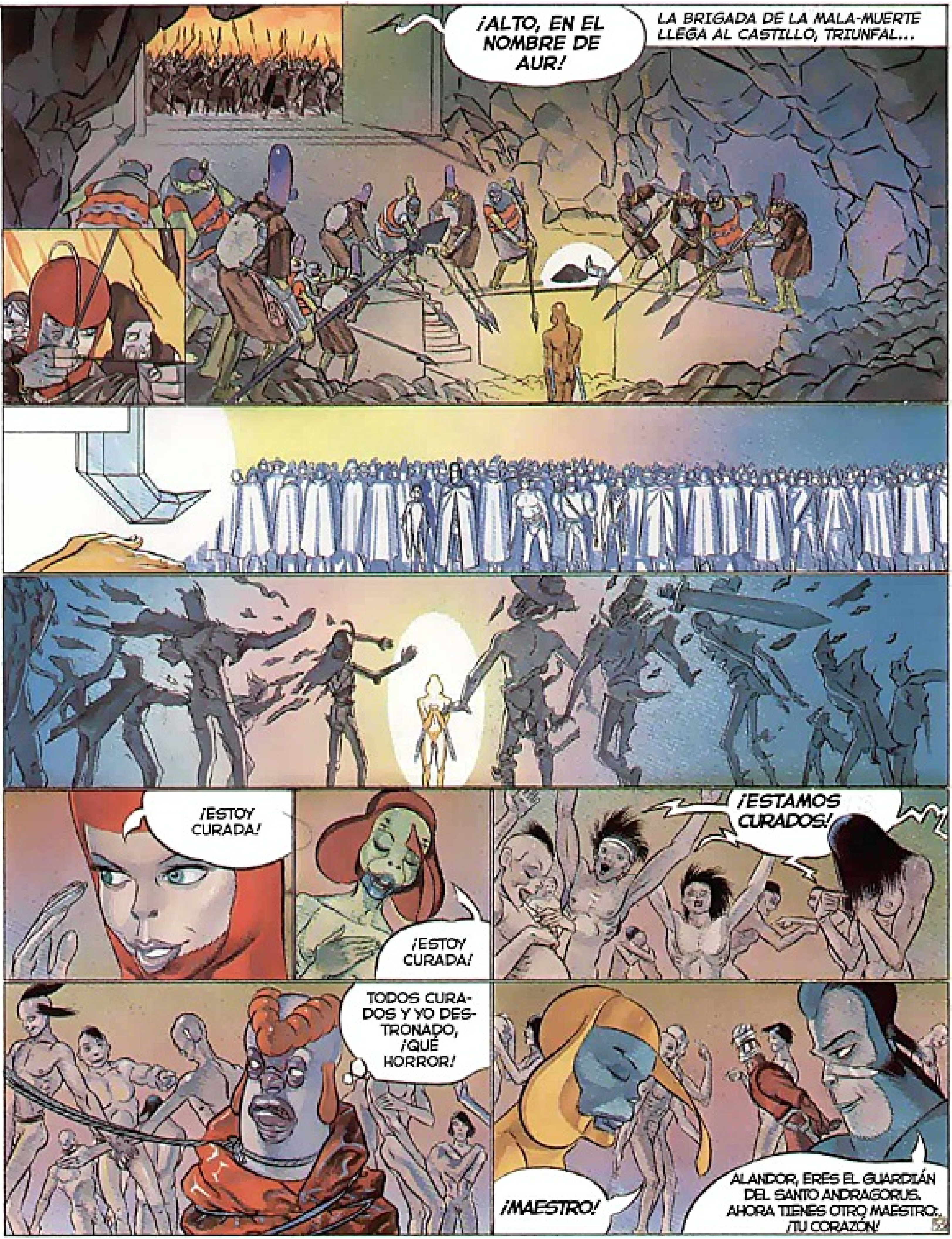
¡ALTO, EN EL NOMBRE DE AUR!
LA BRIGADA DE LA MALA-MUERTE LLEGA AL CASTILLO, TRIUNFAL...
¡ESTOY CURADA!
¡ESTOY CURADA!
¡ESTAMOS CURADOS!
TODOS CURADOS Y YO DESTRONADO, ¡QUÉ HORROR!
¡MAESTRO!
ALANDOR, ERES EL GUARDIÁN DEL SANTO ANDRAGORUS. AHORA TIENES OTRO MAESTRO: ¡TU CORAZÓN!

MI CORAZÓN ME DICE QUE HAGA ESTO...
¡POR EL PODER DEL SANTO ANDRAGORUS, RENACE DE TUS CENIZAS!
ARIA-HIS, ¡LEVÁNTATE!
EL ANDRAGORUS CAMBIARÁ EL MUNDO PARA GLORIA DE AUR, COMENZARÁ LA GUERRA SANTA CONTRA LOS INFIELES Y LOS ATEOS. UN DÍA, UNIREMOS LOS CUATRO CONTINENTES Y KARNAR SERÁ DE NUEVO EL PLANETA PIRÁMIDE.
¡AUR, EL DIOS ÚNICO, NOS DARÁ LA PAZ!

des mêmes auteurs

chez les Humanoïdes Associés

La Saga d'Alandor

De Cadelo et Dogson

Perverse Alice

De Jodorowsky et Moebius

Une Aventure de John Difool

L'Incal noir
L'Incal lumière
Ce qui est en bas
Ce qui est en haut
La Cinquième Essence
Première Partie - Galaxie qui songe
La Cinquième Essence
Deuxième Partie - La Planète Difool

de Mœbius, Jodorowsky et Annestay

Les Mystères de l'Incal

de Jodorowsky et Janjetov

John Difool avant l'Incal

Avant l'Incal
Détective privé de classe R
à paraître
Croot

de Jodorowsky et Arno

Les Aventures d'Alef-Thau

L'Enfant tronc
Le Prince manchot
Le Roi borgne
Le Seigneur des illusions
L'Empereur boiteux
L'Homme sans réalité

de Jodorowsky et Bess

Le Lama blanc

Le Lama blanc
La Seconde Vue
Les Trois Oreilles
La Quatrième Voix

Anibal cinq

Dix Femmes avant de mourir

Conception graphique : Air Studio

La Saga d'Alandor

Première édition :
Le Dieu jaloux - juin 1984
L'Ange carnivore - janvier 1986
Les Humanoïdes Associés

Nouvelle édition
revue et corrigée par les auteurs
La Saga d'Alandor
avril 1991 - Les Humanoïdes Associés
© 1991 Humano S.A. - Genève

Achevé d'imprimer en avril 1991
sur les presses de l'imprimerie Lesaffre,
Tournai, Belgique
ISBN : 2.7316.0961.3
41.0619.1

41.0619.1
9 782731 609615